



# JALISCO

GOBIERNO DEL ESTADO  
PODER EJECUTIVO

SECRETARÍA GENERAL DE GOBIERNO  
DIRECCIÓN DE PUBLICACIONES

GOBERNADOR CONSTITUCIONAL  
DEL ESTADO DE JALISCO  
**Mtro. Jorge Aristóteles Sandoval Díaz**

SECRETARIO GENERAL DE GOBIERNO  
**Mtro. Roberto López Lara**

DIRECTOR DE PUBLICACIONES  
Y DEL PERIÓDICO OFICIAL  
**Mtro. Álvaro Ascencio Tene**

Registrado desde el  
3 de septiembre de 1921.

Trisemanal:

martes, jueves y sábados.

Franqueo pagado.

Publicación Periódica.

Permiso Número 0080921.

Características 117252816.

Autorizado por SEPOMEX.

[periodicooficial.jalisco.gob.mx](http://periodicooficial.jalisco.gob.mx)

EL  
ESTADO DE JALISCO  
PERIÓDICO OFICIAL



JUEVES 21 DE JUNIO  
DE 2018

GUADALAJARA, JALISCO  
T O M O C C C X C I I

3

SECCIÓN  
V

EL  
ESTADO DE JALISCO  
PERIÓDICO OFICIAL



GOBERNADOR CONSTITUCIONAL  
DEL ESTADO DE JALISCO  
**Mtro. Jorge Aristóteles Sandoval Díaz**

SECRETARIO GENERAL DE GOBIERNO  
**Mtro. Roberto López Lara**

DIRECTOR DE PUBLICACIONES  
Y DEL PERIÓDICO OFICIAL  
**Mtro. Álvaro Ascencio Tene**

Registrado desde el  
3 de septiembre de 1921.

Trisemanal:

martes, jueves y sábados.

Franqueo pagado.

Publicación Periódica.

Permiso Número 0080921.

Características 117252816.

Autorizado por SEPOMEX.

[periodicooficial.jalisco.gob.mx](http://periodicooficial.jalisco.gob.mx)

**JALISCO**  
GOBIERNO DEL ESTADO



**DECRETO**

**Al margen un sello que dice: Estados Unidos Mexicanos. Gobierno del Estado de Jalisco. Poder Ejecutivo. Secretaría General de Gobierno.**

DIGELAG DEC 010/2018

DIRECCIÓN GENERAL DE ESTUDIOS  
LEGISLATIVOS Y ACUERDOS  
GUBERNAMENTALES.

**DECRETO DEL CIUDADANO GOBERNADOR CONSTITUCIONAL DEL ESTADO DE JALISCO POR EL QUE SE EMITE LA DECLARATORIA DE ÁREA NATURAL PROTEGIDA DE COMPETENCIA ESTATAL RELATIVO AL ÁREA ESTATAL DE PROTECCIÓN HIDROLÓGICA BOSQUE COLOMOS – LA CAMPANA.**

**Guadalajara, Jalisco a 20 veinte de junio de 2018 dos mil dieciocho.**

**V I S T O** para resolver el expediente del proyecto de declaratoria de Área Natural Protegida de competencia Estatal relativo al Área Estatal de Protección Hidrológica Bosque Colomos – La Campana en términos de los artículos 1, 3, 4, 16, 25 y 27 de la Constitución Política de los Estados Unidos Mexicanos; 1, 5 fracciones II, IV, XXIII y XXV, 6 fracciones I, II, III, V y XII, 54, 55, 56 y 57 de la Ley Estatal del Equilibrio Ecológico; y

**CONSIDERANDO:**

I.- Que de conformidad con el artículo 27 de la Constitución Política de los Estados Unidos Mexicanos *la Nación tendrá en todo tiempo el derecho de imponer a la propiedad privada las modalidades que dicte el interés público, así como el de regular, en beneficio social, el aprovechamiento de los elementos naturales susceptibles de apropiación, con objeto de hacer una distribución equitativa de la riqueza pública, cuidar de su conservación, lograr el desarrollo equilibrado del país y el mejoramiento de las condiciones de vida de la población rural y urbana.*

*Que en consecuencia, se dictarán las medidas necesarias para ordenar los asentamientos humanos y establecer adecuadas provisiones, usos, reservas y destinos de tierras, aguas y bosques, a efecto de ejecutar obras públicas y de planear y regular la fundación, conservación, mejoramiento y crecimiento de los centros de población; para preservar y restaurar el equilibrio ecológico; para el fraccionamiento de los latifundios; para disponer, en los términos de la ley reglamentaria, la organización y explotación colectiva de los ejidos y comunidades; para el desarrollo de la pequeña propiedad rural; para el fomento de la agricultura, de la ganadería, de la silvicultura y de las demás actividades económicas en el medio rural, y para evitar la destrucción de los elementos naturales y los daños que la propiedad pueda sufrir en perjuicio de la sociedad.*

II.- Que es prerrogativa fundamental la que establece el artículo 4° párrafo cuarto de la Constitución Política de los Estados Unidos Mexicanos, que todos los gobernados gocen de un medio ambiente adecuado para el desarrollo y bienestar, por lo que el Estado y sus poderes deben crear los mecanismos e instrumentos jurídicos que aseguren la protección de dicha

garantía constitucional, al ser una obligación del Estado garantizar estos derechos.

Asimismo, el artículo 25 primer párrafo de nuestra Carta Magna, prescribe que corresponde al Estado la rectoría del desarrollo nacional para garantizar que éste sea integral y sustentable.

III.- Por su parte, el artículo 73, fracción XXIX-G de la Constitución General de la República establece que el Congreso de la Unión tiene facultades para expedir leyes que establezcan la concurrencia del Gobierno Federal, de los gobiernos de las entidades federativas, de los Municipios y, en su caso, de las demarcaciones territoriales de la Ciudad de México, en el ámbito de sus respectivas competencias, en materia de protección al ambiente y de preservación y restauración del equilibrio ecológico.

IV.- Que la Constitución Política Local, en su artículo 50 establece entre las facultades y obligaciones del Gobernador del Estado, el expedir los acuerdos de carácter administrativo para la eficaz prestación de los servicios públicos.

V.- Que el artículo 15 fracción VII de la Constitución Política del Estado de Jalisco, dispone que para la preservación de los derechos que alude el artículo 4° de nuestra Carta Magna, las autoridades estatales y municipales velarán por la utilización sustentable de todos los recursos naturales con el fin de conservar y restaurar el medio ambiente.

VI.- Que es atribución del Titular del Poder Ejecutivo decretar el establecimiento de áreas naturales protegidas de competencia estatal de conformidad con el artículo 54 de la Ley Estatal del Equilibrio Ecológico y la Protección al Ambiente.

VII.- Que el artículo 21 de la Ley Orgánica del Poder Ejecutivo del Estado, establece que la Secretaría de Medio Ambiente y Desarrollo Territorial, es la dependencia responsable de diseñar y aplicar la política ambiental en el Estado.

En este mismo sentido el propio artículo 21 en su fracción I, determina que a la Secretaría le compete proponer y coordinar las acciones y medidas necesarias de protección al ambiente con el fin de proteger, conservar, preservar y restaurar el equilibrio ecológico y mantener la estabilidad ambiental de los ecosistemas, servicios ambientales y capital natural del Estado, en acuerdo con el gobierno federal, las dependencias del Poder Ejecutivo Estatal y los gobiernos municipales, de conformidad con la distribución de competencias existente.

De igual forma la fracción XIII del citado artículo dispone que a dicha dependencia, en coordinación con la federación, los municipios y otorgando

la participación que corresponda a las universidades, centros de investigación y la población en general, le corresponde promover, apoyar y gestionar las declaratorias de las áreas naturales protegidas de interés estatal, y aprobar los programas de aprovechamiento de las mismas asimismo en su fracción XVII determina que le corresponde administrar el Sistema de Áreas Naturales Protegidas del Estado en coordinación con la Federación y los municipios.

VIII.- Que la Ley Estatal del Equilibrio Ecológico y la Protección al Ambiente, en su artículo 2, fracción I considera de utilidad pública el ordenamiento del territorio del Estado en los casos previstos por la propia ley de la materia, asimismo, en su artículo 6° fracciones I, IV y V, establece entre otras atribuciones que corresponden a la Secretaría de Medio Ambiente y Desarrollo Territorial, el formular y conducir la política ambiental en el Estado, así como proponer la normatividad reglamentaria y criterios ambientales estatales que deberán observarse en la aplicación de la política ambiental del Estado, la protección ambiental de las áreas naturales y coordinar los estudios y las acciones para la creación de áreas naturales protegidas, con la intervención de otras dependencias y gobiernos municipales y concurrencia de los dueños, poseedores y habitantes del área en estudio.

IX.- En este sentido, la propia Ley Estatal del Equilibrio Ecológico y la Protección al Ambiente en sus artículos 42, 43, 44 y demás relativos establece la determinación, propósitos, efectos y modalidades de áreas naturales protegidas del territorio del Estado, que pueden ser materia de protección, con la finalidad de preservar los ambientes naturales representativos de las diferentes regiones biogeográficas y ambientales, y de los ecosistemas más frágiles, para asegurar el equilibrio y la continuidad de los procesos evolutivos y ambientales; proteger y restaurar zonas de especial importancia por su valor hidrológico y forestal, que constituyan fuentes de servicio así como propiciar el ecoturismo, la recreación y el aprovechamiento formativo del tiempo libre de la población, conforme a criterios ambientales en las áreas naturales protegidas que sus elementos naturales lo permitan, entre otros.

X.- Que el Reglamento de la Ley Estatal del Equilibrio Ecológico y la Protección al Ambiente en materia de Áreas Naturales Protegidas, en sus artículos 1 y 2 respectivamente, determinan el objeto de reglamentar la citada Ley en materia de áreas naturales protegidas así como que la aplicación de dicho instrumento corresponde al Ejecutivo del Estado por conducto de la Secretaría de Medio Ambiente y Desarrollo Territorial, sin perjuicio de las atribuciones de otras dependencias del Ejecutivo Federal, del Estado y de los Gobiernos Municipales, de conformidad con las disposiciones legales aplicables.

XI.- Ante la necesidad de proteger, restaurar y conservar los ecosistemas y su biodiversidad existentes en el territorio del Estado, mediante mecanismos e instrumentos jurídicos y administrativos que coadyuven con la gestión pública ambiental federal, estatal y municipal, que además permitan incentivar y fortalecer la participación social en el marco del desarrollo sustentable, se ha considerado de trascendental importancia la protección de las áreas a las que se refiere el presente decreto mediante la expedición de la Declaratoria de Área Natural Protegida de Competencia Estatal relativo al Área Estatal de Protección Hidrológica Bosque Colomos – La Campana.

Cabe destacar que el Área materia del presente decreto tiene la particularidad de contar con diferentes instrumentos normativos:

Que mediante Decreto 21856/LVIII/07 se declara Área Natural Protegida bajo la categoría de manejo de Área Municipal de Protección Hidrológica la zona conocida como Bosque Los Colomos, comprendida en el municipio de Guadalajara, Jalisco, publicado en el Periódico Oficial “El Estado de Jalisco” el 26 junio 2007, de igual manera mediante Decreto 24920 publicado en el Periódico Oficial “El Estado de Jalisco” el 31 julio 2014, se declaró las Áreas Municipales de Protección Hidrológica “Arroyo la Campana – Colomos III” en el municipio de Zapopan.

Que en materia hídrica la zona del “Bosque Colomos-La Campana”, por su capacidad de captación e infiltración de agua, alimenta a los mantos freáticos de la zona, así como a los diversos arroyos y que el agua captada naturalmente en dicha zona, continúa contribuyendo de manera considerable al abasto de agua de la ciudad de Guadalajara y a la subsistencia de los ecosistemas que se desarrollan en la propia zona de Colomos y La Campana.

XII.- En términos de lo dispuesto en el artículo 55 de la Ley Estatal del Equilibrio Ecológico y la Protección al Ambiente del Estado de Jalisco, el jueves 27 de agosto de 2015 fue publicado el Aviso de existencia de Proyecto de Declaratoria de referencia en el Periódico Oficial “El Estado de Jalisco”, así como el diario “El Occidental” en la misma fecha, así como también fueron publicadas cédulas en los estrados de las Presidencias Municipales de Zapopan y Guadalajara del Estado de Jalisco, el día 27 de agosto de 2015.

Derivado de lo anterior, y dentro del término de 60 días naturales, al efecto establecido en el artículo 56 de la Ley Estatal del Equilibrio Ecológico y la Protección al Ambiente del Estado de Jalisco, diversas personas se presentaron por escrito ante la Secretaría de Medio Ambiente y Desarrollo Territorial, a manifestar lo que a sus intereses consideraron oportuno; escritos que fueron presentados y recibidos en la oficialía de partes de la citada dependencia del ejecutivo estatal en cita, en la fechas y por los

interesados que a continuación se precisan: 15 de septiembre de 2015, suscrito por Víctor Urrea Stetner, quien manifestó ser representante de la empresa Vertical, C.S.A. de C.V.; 20 de octubre de 2015 suscrito por David De Anda Chávez, en su carácter de administrador de la copropiedad formadas por Alfonso de Anda Chávez, David de Anda Garciarce, Eduardo de Anda Garciarce y David de Anda Chávez; 23 de octubre de 2015, suscrito por Ricardo Ramírez Angulo; 23 de octubre de 2015, suscrito por Pablo Velasco Asencio en su carácter de Apoderado Legal de Banco Nacional de México, S.A. de C.V., integrante del Grupo Financiero Banamex, División Fiduciaria como Fiduciario en el contrato de Fideicomiso identificado administrativamente como “1067166”; 26 de octubre de 2015 suscrito por David De Anda Chávez, en su carácter de administrador de la copropiedad formadas por Alfonso de Anda Chávez, David de Anda Garciarce, Eduardo de Anda Garciarce y David de Anda Chávez; 23 de octubre de 2015, suscrito por Cecilia Ibarra Rivas y Guillermo Orozco Salido; 26 de octubre de 2015, suscrito por José Eduardo Tostado Álvarez Del Castillo en su carácter de representante legal de “Urbanifica, S.A. de C.V.”; 26 de octubre de 2015, suscrito por José Tomas Colsa Chalita y Alvaro Corvera Nepote; 26 de octubre de 2015, suscrito por Leopoldo Becerra Tapia, quien manifestó ser apoderado legal de Central Park Residences, S.A. de C.V.; y 26 de octubre de 2015, se recibió el escrito de Inocencio Sánchez Barba.

Se tiene a las personas mencionadas anteriormente, en términos del segundo párrafo, del citado artículo 55, de la Ley Estatal del Equilibrio y la Protección al Ambiente, formulando las manifestaciones que consideraron oportunas en relación a su oposición a que los predios a que aluden en sus escritos, sean incluidos dentro del “polígono del Proyecto de Declaratoria del Área Natural Protegida, de competencia Estatal relativo al “Área Estatal de Protección Hidrológica Bosque Colomos-La Campana”, aduciendo de que se trata de bienes supuestamente sujetos al régimen de propiedad privada. A dichos documentos se les brinda lectura de manera íntegra, así como los anexos documentales que remiten, y se tienen por reproducidos como si se insertasen a la letra en el presente apartado, en obvio de repeticiones innecesarias.

En consecuencia, esas manifestaciones de oposición sustentadas en su supuesta titularidad de un derecho real se consideran inconducentes toda vez que la presente Declaratoria no tiene por objeto la afectación de sus supuestos derechos reales ni posesorios, sino que su objeto es la preservación de la zona por su importancia medio ambiental y por los servicios ambientales que ofrece a la población de la zona metropolitana de Guadalajara, sin que sean pertinentes para sustentar tal oposición las pruebas documentales que cada ciudadano acompañó a su escrito de referencia, y a las mismas se les reconoce el valor probatorio que en derecho les corresponde, precisando que el acervo documental ofertado por los ciudadanos antes mencionados no genera convicción para demostrar la

objección pretendida por las razones ya argumentadas; sin que haya lugar a admitir las pruebas periciales e inspección ocular administrada a perito a que se hace referencia en el escrito presentado el 23 de octubre de 2015 suscrito por Ricardo Ramírez Angulo, toda vez que el ofrecimiento de esas pruebas no se ajustó a lo establecido en los artículos 353 primer párrafo y 360 segundo párrafo del Código de Procedimientos Civiles de Jalisco, aplicado supletoriamente conforme al artículo 3 de la Ley del Procedimiento Administrativo del Estado de Jalisco, en virtud de que en el documento del ofrecimiento correspondiente no aparece la firma de aceptación y protesta al cargo conferido del perito designado por el promovente para participar en cada una de esos medios de convicción, requisitos indispensables para la admisión de esos medios de prueba, por lo que esas pruebas se desechan por no reunir los requisitos indispensables en su ofrecimiento.

En ese sentido, dígase a cada uno de los comparecientes interesados que las cuestiones de propiedad y/o posesión aducidas no son motivo de análisis en este procedimiento ni causa suficiente para impedir la declaratoria que nos ocupa, en tanto que esta no afecta sus supuestos derechos de propiedad o posesión que dicen tener, habida cuenta de que tal y como se desprende del estudio técnico justificativo publicado en términos de lo previsto en el artículo 55 de la Ley Estatal del Equilibrio Ecológico y la Protección al Ambiente, el objetivo primordial del proyecto de declaratoria del área natural protegida objeto de esta consulta, es definir la zonificación que permite identificar y delimitar las porciones del territorio que la conforman, de acuerdo a los elementos naturales, físicos y socioambientales, así como **los objetivos de conservación** planteados para cada área acorde a la modalidad de protección establecida en dicho estudio; de ahí que el establecimiento del área natural protegida en cita de ninguna manera incidirá en el régimen de propiedad que ostentan los comparecientes de referencia ni afectan de modo alguno esos derechos en el caso de que los tuvieran.

Asimismo se recibieron diversos escritos signados por los ciudadanos José Tostado Farrera, Presidente de la Asociación Civil Ciudadanos por Colomos; María de la Luz Blas Enriquez, Presidente de la Colonia Santa Fe; licenciado Gustavo Rizo García, Presidente del Fraccionamiento Guadalajara; licenciado Enrique Ceseña Cayeros, Presidente del Fraccionamiento Altamira; Arquitecto María Luz Alatorre Vázquez, Presidente del Fraccionamiento Villa Coral; José Alberto Rosales Pérezcastro, Presidente de la Colonia Rinconada de Altamira; licenciado Ricardo Uribe Brambila, Presidente del Fraccionamiento Villa Palmas; Doctora Bertha Gabriela García Rodríguez, Presidente de la Colonia Loma Blanca; Ignacio Alarcón Menchaca, Administrador del Fraccionamiento Villa Magna; Ignacio Gutiérrez López, Presidente de la Colonia Santa Margarita; Rafael Romero González, Presidente de la Colonia Jardines del Bosque; Arquitecto Alfonso Gómez Contreras, Presidente de la Zona Providencia Sur (13 Colonias); Alejandro C. Pizano, Presidente de la Colonia Jardines del Country Segunda



Sección; Antonio Gaytán M., Presidente de la Colonia Arcos Vallarta; Noé Rafael Ramos Reynoso, Presidente de la Colonia Girasoles; Hilda Tehandor Rafael, Presidente de la Colonia Santa Margarita Segunda Sección; José Antero Castañeda Castro, Representante de la Colonia Vallarta Sur; y, José de Jesús Sánchez Moreno, en su carácter de Apoderado Legal de la Asociación Civil Colinas de San Javier; manifestando su interés a favor de que se proteja la superficie materia del proyecto de declaratoria, solicitando que a las 82.9 hectáreas que se agregan en el proyecto más las que proponen, sean única y exclusivamente zonas de recarga, es decir áreas verdes arboladas, que no se permita ningún tipo de construcción para equipamiento institucional o privado y las que dentro de ellas requieran algún tipo de restauración se haga para conservar la vocación inicial hidrológica y la actual que se pretende, las que proponemos se agreguen al Proyecto propuesto; ya que resultan necesario para conservar servicios ambientales como reducción de la temperatura, influencia en la radiación, filtración del aire, disminución de la intensidad del ruido, retención y captación del agua así como los servicios ecosistémicos y culturales; razones las anteriores que son tomadas en consideración.

XIII.- Es de suma importancia destacar que el establecimiento del área natural protegida bajo la categoría de "Área estatal de protección hidrológica Bosque Colomos - La Campana", busca proteger dicha zona, dadas las características topográficas, de relieve y ambientales para la captación, infiltración y conducción, estas aguas que mantienen los mantos freáticos y además drenan a las microcuencas que alimentan los principales cauces y arroyos de la zona, lo anterior sustentado en base a su Estudio Técnico Justificativo, y como lo señalaba el decreto 11605 que contuvo la "Ley que aprueba el Plan Parcial de Urbanización y control de la Edificación para la protección hidrológica de la Zona de los Colomos" publicado en agosto de 1984 donde se definieron áreas de conservación intensa y media para la protección de los manantiales existentes.

Así mismo esta área funge como ecotono y corredor biológico de especies de fauna y de flora del sistema ambiental de la zona Bosque Colomos y Arroyo La Campana o Colomos III, ya que actualmente representan uno de las pocas áreas en donde pueden desempeñar sus funciones, entre estas especies se encuentran 57 especies en 35 familias predominantemente de especies de vegetación secundaria y vegetación riparia en el municipio de Zapopan, de acuerdo al Estudio Técnico Justificativo para el Área Municipal de Protección Hidrológica Arroyo La Campana-Colomos III, y para el municipio de Guadalajara se cuenta con el Plan maestro 2013 del Bosque Los Colomos, el cual reporta que el área del Bosque Los Colomos, tiene representaciones de cinco tipos de vegetación nativa de la región, 248 especies herbáceas y arbustivas y 17 especies arbóreas.

De ahí que la declaratoria propuesta más que proteger una zona de recuperación ambiental de notoria importancia en la Zona Metropolitana de Guadalajara, constituye además, una acción para enfrentar los efectos adversos del cambio climático, toda vez que la protección y conservación de los ecosistemas y su biodiversidad reducen la vulnerabilidad de la población e incrementa su resiliencia, además de favorecer la adaptación de la biodiversidad al cambio climático, incluyendo aspectos en riesgo.

La subcuenca Atemajac forma parte de una cuenca mayor, que drena una superficie 650.0 km<sup>2</sup> hasta descargar finalmente sus aguas al río Santiago. Administrativamente, la subcuenca de Atemajac pertenece a la Región Hidrológica 12 Lerma-Chapala-Santiago, cuenca RH12-E Río Santiago Guadalajara, sistema que drena un área total de 9,640 km<sup>2</sup> siendo el principal afluente el Río Grande de Santiago.

Es por lo anterior, que debido a la relevancia a nivel nacional y a los servicios ambientales que provee la Zona conocida como Bosque Los Colomos, los proyectos de desarrollo y explotación de los recursos naturales que se lleven a cabo, deben garantizar un desarrollo sustentable en beneficio de la sociedad, para generar un crecimiento evitando actividades que reduzcan el capital natural que posee esta zona.

Por su parte, con fundamento en el artículo 133 de la Constitución Política de los Estados Unidos Mexicanos resultan aplicables los siguientes instrumentos internacionales:

Artículo 25 de la Declaratoria Universal de los Derechos Humanos; artículo XI de la Declaración Americana de los Derechos y Deberes del Hombre; artículo 12 punto 2 inciso b) del Pacto Internacional de Derechos Económicos, Sociales y Culturales, publicado en el Diario Oficial de la Federación el 12 de mayo de 1981; artículo 21 punto 1 de la Convención Americana sobre Derechos Humanos publicado en el Diario Oficial de la Federación el 7 de mayo de 1981; artículo 11 del Protocolo adicional a la Convención Americana sobre Derechos Humanos en Materia de Derechos Económicos, Sociales y Culturales "Protocolo de San Salvador" publicado en el Diario Oficial de la Federación el 1° de septiembre de 1998; artículo 95 punto 1 de la Carta de la Organización de los Estados Americanos, publicada en el Diario Oficial de la Federación el 13 de enero de 1949; y la Convención para la Protección de la Flora, de la Fauna y de las Bellezas Escénicas Naturales de los Países de América publicada en el Diario Oficial de la Federación el 29 de mayo de 1942.

Es imprescindible destacar los compromisos internacionales que ha asumido el Estado Mexicano a propósito de la conservación, preservación y restauración del medio ambiente, y el reconocimiento de los derechos humanos en materia ambiental contenidos en cada uno de los instrumentos

internacionales invocados en este Decreto, así como la obligación legal del Estado mexicano de tomar decisiones y acciones ante la irreductible incertidumbre que rodea a las condiciones ambientales, para procurar, preservar y conservar los derechos ambientales de las personas y garantizar ante todo el justo disfrute de los derechos a los servicios ambientales que nos ofrece la zona que hoy es objeto de esta declaratoria.

Que la Secretaría de Medio Ambiente y Desarrollo Territorial, realizó Estudio Técnico Justificativo del "Área Estatal de Protección Hidrológica Bosque Colomos - La Campana", en el que se concluye que dicha área, reúne los requisitos necesario para decretarla como área natural protegida bajo la categoría de "Área Estatal de Protección Hidrológica", el cual se puso a disposición del público en general mediante publicación realizada el día 27 de agosto de 2015 en el Periódico Oficial "El Estado de Jalisco".

Por lo anteriormente expuesto y fundado, tengo a bien emitir el siguiente:

**DECRETO POR EL QUE SE ESTABLECE ÁREA NATURAL PROTEGIDA BAJO LA CATEGORÍA DE "ÁREA ESTATAL DE PROTECCIÓN HIDROLÓGICA BOSQUE COLOMOS - LA CAMPANA", CON UNA SUPERFICIE DE 207.79 HECTÁREAS, UBICADA EN LOS MUNICIPIOS DE GUADALAJARA Y ZAPOPAN, JALISCO.**

**ARTÍCULO PRIMERO.** Se declara Área Natural Protegida de Competencia Estatal relativa al Área Estatal de Protección Hidrológica Bosque Colomos - La Campana, una superficie de 207.79 hectáreas, ubicada en los Municipios de Guadalajara y Zapopan, Jalisco. De las cuales 117.79 hectáreas corresponden a Guadalajara y 90.00 hectáreas Zapopan.

**ARTÍCULO SEGUNDO.** El Área Estatal de Protección Hidrológica Bosque Colomos - La Campana, se establece a efecto de: Proteger, restaurar y conservar la zona, a través del manejo integral de cuenca; promover los valores ambientales y culturales; fortalecer las iniciativas municipales que contribuyan a la protección y uso sustentable de los recursos naturales de la zona; promover la cultura para la sustentabilidad, la convivencia familiar y comunitaria, y el ocio.

**ARTÍCULO TERCERO.** El "Área Estatal de Protección Hidrológica Bosque Colomos - La Campana", se incorpora al régimen de protección previsto en la Ley Estatal del Equilibrio Ecológico y la Protección al Ambiente del Estado de Jalisco para conservar los ríos, manantiales y aguas subterráneas, a través de la protección de cuencas, áreas boscosas, llanuras y todas aquellas áreas que tengan impacto en las fuentes de producción y/o abastecimiento de agua.

**ARTÍCULO CUARTO.** La superficie total del polígono del “*Área Estatal de Protección Hidrológica Bosque Colomos - La Campana*”, corresponde a 207.79 hectáreas.

Las Coordenadas geográficas del polígono aquí referido son las siguientes, conforme a las coordenadas UTM (Universal Transverse Mercator) Zona 13N Datum WGS84, y se determinaron con base en el Marco Geoestadístico:

Coordenadas UTM del Polígono:

| <b>N° DE VERTICE</b> | <b>X</b>   | <b>Y</b>    |
|----------------------|------------|-------------|
| 1                    | 666220.687 | 2293115.149 |
| 2                    | 666217.131 | 2293047.272 |
| 3                    | 666217.613 | 2293039.777 |
| 4                    | 666226.792 | 2293035.418 |
| 5                    | 666227.490 | 2293031.011 |
| 6                    | 666233.072 | 2293013.715 |
| 7                    | 666248.604 | 2292998.770 |
| 8                    | 666234.769 | 2292984.295 |
| 9                    | 666238.852 | 2292962.707 |
| 10                   | 666235.717 | 2292930.431 |
| 11                   | 666226.727 | 2292901.044 |
| 12                   | 666219.601 | 2292893.576 |
| 13                   | 666209.905 | 2292888.858 |
| 14                   | 666223.792 | 2292874.816 |
| 15                   | 666223.521 | 2292871.454 |
| 16                   | 666218.830 | 2292868.125 |
| 17                   | 666215.549 | 2292863.167 |
| 18                   | 666211.652 | 2292857.718 |
| 19                   | 666213.754 | 2292851.978 |
| 20                   | 666217.131 | 2292847.199 |
| 21                   | 666216.282 | 2292845.089 |
| 22                   | 666214.109 | 2292842.464 |
| 23                   | 666212.119 | 2292839.855 |
| 24                   | 666212.983 | 2292836.871 |
| 25                   | 666214.184 | 2292834.073 |
| 26                   | 666220.741 | 2292824.325 |
| 27                   | 666225.180 | 2292820.327 |
| 28                   | 666231.304 | 2292814.157 |
| 29                   | 666233.010 | 2292807.924 |
| 30                   | 666244.469 | 2292751.272 |
| 31                   | 666251.910 | 2292733.217 |
| 32                   | 666261.428 | 2292724.603 |
| 33                   | 666280.030 | 2292707.396 |
| 34                   | 666286.972 | 2292713.406 |
| 35                   | 666309.279 | 2292693.712 |
| 36                   | 666323.130 | 2292677.976 |
| 37                   | 666348.413 | 2292647.009 |
| 38                   | 666377.708 | 2292614.169 |
| 39                   | 666383.787 | 2292594.440 |
| 40                   | 666386.304 | 2292581.645 |

|    |            |             |
|----|------------|-------------|
| 41 | 666385.551 | 2292573.057 |
| 42 | 666385.621 | 2292564.137 |
| 43 | 666383.511 | 2292559.252 |
| 44 | 666370.335 | 2292561.456 |
| 45 | 666368.990 | 2292554.703 |
| 46 | 666366.017 | 2292545.985 |
| 47 | 666363.072 | 2292532.201 |
| 48 | 666356.474 | 2292521.862 |
| 49 | 666354.621 | 2292518.396 |
| 50 | 666368.631 | 2292505.265 |
| 51 | 666376.785 | 2292499.412 |
| 52 | 666381.905 | 2292494.519 |
| 53 | 666382.086 | 2292494.324 |
| 54 | 666385.997 | 2292487.202 |
| 55 | 666385.160 | 2292482.277 |
| 56 | 666381.614 | 2292478.155 |
| 57 | 666383.950 | 2292476.715 |
| 58 | 666389.901 | 2292465.960 |
| 59 | 666389.774 | 2292460.383 |
| 60 | 666389.654 | 2292449.368 |
| 61 | 666384.507 | 2292437.611 |
| 62 | 666379.572 | 2292431.442 |
| 63 | 666373.346 | 2292424.538 |
| 64 | 666362.061 | 2292411.567 |
| 65 | 666355.118 | 2292403.147 |
| 66 | 666352.002 | 2292395.610 |
| 67 | 666350.750 | 2292391.025 |
| 68 | 666356.538 | 2292374.982 |
| 69 | 666368.454 | 2292346.228 |
| 70 | 666371.804 | 2292336.142 |
| 71 | 666380.540 | 2292321.560 |
| 72 | 666392.323 | 2292296.794 |
| 73 | 666400.497 | 2292280.170 |
| 74 | 666399.601 | 2292271.192 |
| 75 | 666397.943 | 2292266.474 |
| 76 | 666395.874 | 2292254.610 |
| 77 | 666393.667 | 2292242.669 |
| 78 | 666394.052 | 2292237.516 |
| 79 | 666392.339 | 2292224.336 |
| 80 | 666391.943 | 2292217.411 |
| 81 | 666391.072 | 2292209.745 |
| 82 | 666390.728 | 2292200.683 |
| 83 | 666386.977 | 2292196.469 |

|     |            |             |
|-----|------------|-------------|
| 84  | 666385.219 | 2292194.351 |
| 85  | 666381.997 | 2292191.932 |
| 86  | 666380.513 | 2292189.288 |
| 87  | 666379.249 | 2292184.969 |
| 88  | 666376.163 | 2292181.737 |
| 89  | 666373.648 | 2292177.224 |
| 90  | 666369.521 | 2292173.228 |
| 91  | 666364.003 | 2292166.346 |
| 92  | 666361.546 | 2292165.412 |
| 93  | 666357.745 | 2292165.213 |
| 94  | 666354.766 | 2292160.443 |
| 95  | 666352.248 | 2292156.466 |
| 96  | 666351.783 | 2292155.794 |
| 97  | 666348.057 | 2292152.254 |
| 98  | 666342.759 | 2292147.132 |
| 99  | 666337.805 | 2292139.872 |
| 100 | 666334.535 | 2292134.449 |
| 101 | 666330.127 | 2292126.318 |
| 102 | 666324.250 | 2292119.282 |
| 103 | 666322.750 | 2292108.164 |
| 104 | 666322.573 | 2292102.778 |
| 105 | 666316.275 | 2292063.168 |
| 106 | 666314.273 | 2292048.387 |
| 107 | 666313.877 | 2292043.638 |
| 108 | 666312.834 | 2292036.419 |
| 109 | 666311.909 | 2292028.250 |
| 110 | 666307.642 | 2292001.766 |
| 111 | 666305.837 | 2291990.424 |
| 112 | 666304.424 | 2291979.486 |
| 113 | 666304.436 | 2291958.816 |
| 114 | 666300.880 | 2291899.923 |
| 115 | 666298.596 | 2291878.736 |
| 116 | 666294.661 | 2291864.293 |
| 117 | 666296.104 | 2291851.901 |
| 118 | 666296.146 | 2291851.846 |
| 119 | 666297.066 | 2291849.182 |
| 120 | 666298.725 | 2291846.458 |
| 121 | 666301.164 | 2291844.672 |
| 122 | 666313.833 | 2291836.938 |
| 123 | 666333.754 | 2291824.706 |
| 124 | 666336.955 | 2291815.808 |
| 125 | 666341.754 | 2291804.154 |
| 126 | 666348.219 | 2291788.778 |

|     |            |             |
|-----|------------|-------------|
| 127 | 666354.399 | 2291775.165 |
| 128 | 666362.727 | 2291765.929 |
| 129 | 666367.603 | 2291761.817 |
| 130 | 666373.730 | 2291757.269 |
| 131 | 666377.878 | 2291754.250 |
| 132 | 666392.454 | 2291745.096 |
| 133 | 666410.832 | 2291733.279 |
| 134 | 666427.596 | 2291722.649 |
| 135 | 666444.095 | 2291712.227 |
| 136 | 666464.737 | 2291698.805 |
| 137 | 666470.513 | 2291695.190 |
| 138 | 666481.635 | 2291687.790 |
| 139 | 666496.485 | 2291678.424 |
| 140 | 666502.709 | 2291674.348 |
| 141 | 666515.929 | 2291666.717 |
| 142 | 666528.474 | 2291660.016 |
| 143 | 666550.672 | 2291651.550 |
| 144 | 666566.176 | 2291647.189 |
| 145 | 666623.398 | 2291632.732 |
| 146 | 666633.253 | 2291630.321 |
| 147 | 666654.974 | 2291624.636 |
| 148 | 666671.828 | 2291620.107 |
| 149 | 666701.473 | 2291610.386 |
| 150 | 666719.157 | 2291603.102 |
| 151 | 666743.091 | 2291591.776 |
| 152 | 666770.845 | 2291576.266 |
| 153 | 666814.322 | 2291551.016 |
| 154 | 666836.616 | 2291537.993 |
| 155 | 666852.726 | 2291528.651 |
| 156 | 666878.449 | 2291513.864 |
| 157 | 666897.776 | 2291502.607 |
| 158 | 666917.635 | 2291491.128 |
| 159 | 666932.731 | 2291482.192 |
| 160 | 666950.621 | 2291471.814 |
| 161 | 666976.701 | 2291456.793 |
| 162 | 667007.045 | 2291439.151 |
| 163 | 667022.961 | 2291428.800 |
| 164 | 667035.116 | 2291419.669 |
| 165 | 667049.309 | 2291410.787 |
| 166 | 667077.957 | 2291397.872 |
| 167 | 667091.509 | 2291392.237 |
| 168 | 667102.291 | 2291381.498 |
| 169 | 667105.264 | 2291377.330 |



|     |            |             |
|-----|------------|-------------|
| 170 | 667109.937 | 2291371.098 |
| 171 | 667113.859 | 2291366.047 |
| 172 | 667116.050 | 2291370.581 |
| 173 | 667119.518 | 2291366.903 |
| 174 | 667122.994 | 2291362.771 |
| 175 | 667127.096 | 2291356.246 |
| 176 | 667130.838 | 2291351.581 |
| 177 | 667133.867 | 2291345.448 |
| 178 | 667139.454 | 2291332.536 |
| 179 | 667148.586 | 2291309.743 |
| 180 | 667147.380 | 2291307.297 |
| 181 | 667153.418 | 2291288.154 |
| 182 | 667156.355 | 2291278.603 |
| 183 | 667156.286 | 2291274.850 |
| 184 | 667157.392 | 2291272.288 |
| 185 | 667157.105 | 2291267.976 |
| 186 | 667155.667 | 2291261.938 |
| 187 | 667154.517 | 2291252.738 |
| 188 | 667153.080 | 2291252.163 |
| 189 | 667150.205 | 2291236.063 |
| 190 | 667149.055 | 2291227.151 |
| 191 | 667146.467 | 2291224.563 |
| 192 | 667143.017 | 2291221.976 |
| 193 | 667141.292 | 2291211.338 |
| 194 | 667142.442 | 2291205.301 |
| 195 | 667143.305 | 2291200.701 |
| 196 | 667147.330 | 2291193.226 |
| 197 | 667156.242 | 2291184.313 |
| 198 | 667155.494 | 2291183.371 |
| 199 | 667172.886 | 2291167.533 |
| 200 | 667194.077 | 2291145.699 |
| 201 | 667190.892 | 2291130.066 |
| 202 | 667193.214 | 2291128.853 |
| 203 | 667202.805 | 2291122.827 |
| 204 | 667203.067 | 2291136.709 |
| 205 | 667203.709 | 2291138.956 |
| 206 | 667231.001 | 2291121.297 |
| 207 | 667249.945 | 2291102.032 |
| 208 | 667289.438 | 2291068.961 |
| 209 | 667287.210 | 2291055.034 |
| 210 | 667289.625 | 2291053.025 |
| 211 | 667299.159 | 2291045.017 |
| 212 | 667300.676 | 2291058.365 |

|     |            |             |
|-----|------------|-------------|
| 213 | 667324.115 | 2291041.347 |
| 214 | 667341.454 | 2291026.899 |
| 215 | 667361.682 | 2291009.239 |
| 216 | 667357.345 | 2290997.674 |
| 217 | 667364.434 | 2290992.571 |
| 218 | 667367.612 | 2290990.291 |
| 219 | 667371.331 | 2291004.333 |
| 220 | 667433.403 | 2290954.284 |
| 221 | 667447.250 | 2290945.343 |
| 222 | 667449.493 | 2290939.110 |
| 223 | 667460.203 | 2290934.071 |
| 224 | 667471.758 | 2290928.197 |
| 225 | 667487.164 | 2290923.892 |
| 226 | 667500.060 | 2290918.445 |
| 227 | 667508.723 | 2290916.163 |
| 228 | 667518.074 | 2290912.156 |
| 229 | 667528.711 | 2290910.316 |
| 230 | 667549.341 | 2290913.333 |
| 231 | 667556.729 | 2290917.317 |
| 232 | 667563.255 | 2290921.956 |
| 233 | 667568.913 | 2290925.933 |
| 234 | 667579.198 | 2290926.253 |
| 235 | 667594.958 | 2290925.974 |
| 236 | 667607.214 | 2290926.095 |
| 237 | 667619.033 | 2290925.559 |
| 238 | 667631.506 | 2290925.247 |
| 239 | 667689.218 | 2290923.431 |
| 240 | 667726.081 | 2290922.729 |
| 241 | 667750.755 | 2290922.113 |
| 242 | 667764.446 | 2290921.818 |
| 243 | 667778.163 | 2290921.303 |
| 244 | 667780.422 | 2290911.696 |
| 245 | 667791.161 | 2290912.641 |
| 246 | 667776.776 | 2290980.470 |
| 247 | 667781.495 | 2290983.582 |
| 248 | 667788.658 | 2290984.869 |
| 249 | 667803.610 | 2290986.144 |
| 250 | 667817.782 | 2290985.033 |
| 251 | 667837.209 | 2290983.968 |
| 252 | 667847.054 | 2290982.001 |
| 253 | 667846.560 | 2290972.617 |
| 254 | 667845.547 | 2290956.310 |
| 255 | 667852.510 | 2290955.814 |

|     |            |             |
|-----|------------|-------------|
| 256 | 667860.445 | 2290955.524 |
| 257 | 667883.930 | 2290953.679 |
| 258 | 667903.576 | 2290954.293 |
| 259 | 667905.456 | 2290959.131 |
| 260 | 667906.162 | 2290963.559 |
| 261 | 667925.377 | 2290955.303 |
| 262 | 667940.872 | 2290951.763 |
| 263 | 667948.423 | 2290948.934 |
| 264 | 667949.607 | 2290946.243 |
| 265 | 667948.091 | 2290943.529 |
| 266 | 667955.807 | 2290930.480 |
| 267 | 667955.752 | 2290930.461 |
| 268 | 667958.142 | 2290930.724 |
| 269 | 667989.248 | 2290934.380 |
| 270 | 668024.174 | 2290938.981 |
| 271 | 668075.569 | 2290950.799 |
| 272 | 668164.208 | 2290972.174 |
| 273 | 668228.091 | 2290987.992 |
| 274 | 668328.794 | 2291011.478 |
| 275 | 668378.369 | 2291023.145 |
| 276 | 668451.998 | 2291039.462 |
| 277 | 668514.505 | 2291049.434 |
| 278 | 668552.489 | 2291059.169 |
| 279 | 668566.621 | 2291067.869 |
| 280 | 668586.918 | 2291083.815 |
| 281 | 668598.058 | 2291093.295 |
| 282 | 668631.722 | 2291042.271 |
| 283 | 668465.794 | 2291005.915 |
| 284 | 668442.496 | 2291000.087 |
| 285 | 668411.771 | 2290992.989 |
| 286 | 668328.721 | 2290972.572 |
| 287 | 668296.593 | 2290965.563 |
| 288 | 668251.360 | 2290953.033 |
| 289 | 668238.925 | 2290949.809 |
| 290 | 668220.904 | 2290945.358 |
| 291 | 668209.991 | 2290942.127 |
| 292 | 668191.345 | 2290938.473 |
| 293 | 668174.781 | 2290933.889 |
| 294 | 668125.237 | 2290923.579 |
| 295 | 668103.220 | 2290918.548 |
| 296 | 668071.777 | 2290911.062 |
| 297 | 668045.874 | 2290905.467 |
| 298 | 668021.220 | 2290901.869 |

|     |            |             |
|-----|------------|-------------|
| 299 | 667980.857 | 2290898.319 |
| 300 | 667962.187 | 2290894.806 |
| 301 | 667926.983 | 2290889.561 |
| 302 | 667892.056 | 2290885.307 |
| 303 | 667865.796 | 2290878.241 |
| 304 | 667828.469 | 2290869.787 |
| 305 | 667803.141 | 2290863.215 |
| 306 | 667779.785 | 2290857.462 |
| 307 | 667761.437 | 2290856.401 |
| 308 | 667761.637 | 2290839.763 |
| 309 | 667788.000 | 2290842.100 |
| 310 | 667810.000 | 2290843.100 |
| 311 | 667767.988 | 2290786.908 |
| 312 | 667762.000 | 2290776.900 |
| 313 | 667754.000 | 2290764.800 |
| 314 | 667731.000 | 2290733.200 |
| 315 | 667713.000 | 2290709.500 |
| 316 | 667703.000 | 2290694.700 |
| 317 | 667690.000 | 2290677.900 |
| 318 | 667680.000 | 2290662.900 |
| 319 | 667669.000 | 2290648.000 |
| 320 | 667658.000 | 2290633.200 |
| 321 | 667647.000 | 2290618.400 |
| 322 | 667636.000 | 2290603.100 |
| 323 | 667624.000 | 2290585.200 |
| 324 | 667599.000 | 2290549.200 |
| 325 | 667623.000 | 2290551.400 |
| 326 | 667658.000 | 2290554.500 |
| 327 | 667662.000 | 2290554.900 |
| 328 | 667692.000 | 2290557.401 |
| 329 | 667711.000 | 2290559.200 |
| 330 | 667728.000 | 2290560.700 |
| 331 | 667745.000 | 2290562.200 |
| 332 | 667763.000 | 2290563.800 |
| 333 | 667779.000 | 2290565.200 |
| 334 | 667796.000 | 2290566.700 |
| 335 | 667815.000 | 2290568.400 |
| 336 | 667835.999 | 2290539.101 |
| 337 | 667852.999 | 2290517.301 |
| 338 | 667892.000 | 2290467.700 |
| 339 | 667878.000 | 2290351.400 |
| 340 | 667866.000 | 2290252.700 |
| 341 | 667859.000 | 2290205.100 |

|     |            |             |
|-----|------------|-------------|
| 342 | 667793.000 | 2290209.400 |
| 343 | 667751.000 | 2290215.000 |
| 344 | 667716.000 | 2290219.100 |
| 345 | 667675.000 | 2290225.100 |
| 346 | 667668.000 | 2290226.000 |
| 347 | 667665.000 | 2290263.700 |
| 348 | 667657.000 | 2290209.700 |
| 349 | 667652.000 | 2290195.000 |
| 350 | 667632.000 | 2290136.000 |
| 351 | 667631.000 | 2290134.100 |
| 352 | 667631.000 | 2290131.800 |
| 353 | 667627.000 | 2290097.400 |
| 354 | 667622.000 | 2290047.600 |
| 355 | 667621.000 | 2290033.400 |
| 356 | 667639.000 | 2290030.000 |
| 357 | 667639.000 | 2289996.201 |
| 358 | 667630.000 | 2289976.800 |
| 359 | 667641.000 | 2289972.300 |
| 360 | 667634.000 | 2289956.900 |
| 361 | 667602.000 | 2289895.000 |
| 362 | 667531.000 | 2289845.500 |
| 363 | 667514.000 | 2289841.600 |
| 364 | 667490.000 | 2289858.900 |
| 365 | 667471.000 | 2289839.100 |
| 366 | 667472.000 | 2289825.300 |
| 367 | 667432.000 | 2289785.600 |
| 368 | 667423.000 | 2289792.101 |
| 369 | 667337.000 | 2289776.701 |
| 370 | 667317.000 | 2289772.100 |
| 371 | 667317.000 | 2289772.000 |
| 372 | 667313.000 | 2289774.700 |
| 373 | 667306.000 | 2289779.000 |
| 374 | 667281.000 | 2289793.800 |
| 375 | 667245.000 | 2289815.700 |
| 376 | 667200.000 | 2289842.900 |
| 377 | 667192.000 | 2289872.000 |
| 378 | 667170.000 | 2289897.200 |
| 379 | 667149.000 | 2289922.900 |
| 380 | 667138.000 | 2289936.600 |
| 381 | 667123.000 | 2289955.300 |
| 382 | 667124.000 | 2289959.600 |
| 383 | 667126.000 | 2289975.500 |
| 384 | 667129.000 | 2289992.800 |

|     |            |             |
|-----|------------|-------------|
| 385 | 667150.000 | 2290013.200 |
| 386 | 667135.000 | 2290031.600 |
| 387 | 667133.000 | 2290040.700 |
| 388 | 667138.000 | 2290112.800 |
| 389 | 667143.000 | 2290112.800 |
| 390 | 667153.000 | 2290154.800 |
| 391 | 667158.000 | 2290192.700 |
| 392 | 667161.000 | 2290208.600 |
| 393 | 667182.000 | 2290231.700 |
| 394 | 667191.000 | 2290241.800 |
| 395 | 667200.000 | 2290251.700 |
| 396 | 667209.000 | 2290267.100 |
| 397 | 667225.000 | 2290295.500 |
| 398 | 667241.000 | 2290324.000 |
| 399 | 667249.000 | 2290338.700 |
| 400 | 667272.000 | 2290379.600 |
| 401 | 667301.000 | 2290424.700 |
| 402 | 667305.000 | 2290431.800 |
| 403 | 667310.000 | 2290441.200 |
| 404 | 667268.000 | 2290441.900 |
| 405 | 667265.000 | 2290441.900 |
| 406 | 667257.000 | 2290421.900 |
| 407 | 667248.496 | 2290441.366 |
| 408 | 667158.363 | 2290443.378 |
| 409 | 667141.247 | 2290443.467 |
| 410 | 667047.000 | 2290442.462 |
| 411 | 667047.000 | 2290441.001 |
| 412 | 667046.000 | 2290439.000 |
| 413 | 667044.000 | 2290436.000 |
| 414 | 667023.000 | 2290435.000 |
| 415 | 666913.000 | 2290434.000 |
| 416 | 666807.000 | 2290434.000 |
| 417 | 666801.000 | 2290435.000 |
| 418 | 666797.000 | 2290426.000 |
| 419 | 666803.000 | 2290418.000 |
| 420 | 666803.000 | 2290391.000 |
| 421 | 666786.000 | 2290391.000 |
| 422 | 666784.000 | 2290391.000 |
| 423 | 666787.000 | 2290385.000 |
| 424 | 666783.998 | 2290380.999 |
| 425 | 666773.000 | 2290364.000 |
| 426 | 666773.000 | 2290361.000 |
| 427 | 666772.000 | 2290341.000 |

|     |            |             |
|-----|------------|-------------|
| 428 | 666772.000 | 2290339.000 |
| 429 | 666772.000 | 2290303.000 |
| 430 | 666749.000 | 2290303.000 |
| 431 | 666725.000 | 2290283.000 |
| 432 | 666719.000 | 2290274.000 |
| 433 | 666716.000 | 2290270.000 |
| 434 | 666700.000 | 2290266.000 |
| 435 | 666699.000 | 2290280.000 |
| 436 | 666694.000 | 2290282.000 |
| 437 | 666664.000 | 2290262.000 |
| 438 | 666648.999 | 2290252.000 |
| 439 | 666632.000 | 2290269.000 |
| 440 | 666635.000 | 2290277.000 |
| 441 | 666631.000 | 2290283.000 |
| 442 | 666636.000 | 2290287.000 |
| 443 | 666667.000 | 2290347.000 |
| 444 | 666689.000 | 2290388.000 |
| 445 | 666691.000 | 2290393.000 |
| 446 | 666695.000 | 2290398.000 |
| 447 | 666704.000 | 2290412.001 |
| 448 | 666713.000 | 2290426.000 |
| 449 | 666722.000 | 2290439.000 |
| 450 | 666742.000 | 2290468.000 |
| 451 | 666761.000 | 2290497.000 |
| 452 | 666780.000 | 2290524.000 |
| 453 | 666790.000 | 2290540.000 |
| 454 | 666804.000 | 2290561.000 |
| 455 | 666814.000 | 2290575.000 |
| 456 | 666816.000 | 2290579.000 |
| 457 | 666813.000 | 2290584.000 |
| 458 | 666796.756 | 2290612.666 |
| 459 | 666695.047 | 2290789.019 |
| 460 | 666694.000 | 2290788.000 |
| 461 | 666647.001 | 2290739.004 |
| 462 | 666640.390 | 2290734.289 |
| 463 | 666641.252 | 2290733.427 |
| 464 | 666571.955 | 2290633.366 |
| 465 | 666568.119 | 2290634.056 |
| 466 | 666568.196 | 2290633.980 |
| 467 | 666560.448 | 2290635.054 |
| 468 | 666529.303 | 2290639.119 |
| 469 | 666495.242 | 2290643.569 |
| 470 | 666439.012 | 2290650.933 |

|     |            |             |
|-----|------------|-------------|
| 471 | 666408.557 | 2290654.845 |
| 472 | 666368.743 | 2290660.062 |
| 473 | 666327.088 | 2290664.665 |
| 474 | 666287.888 | 2290669.037 |
| 475 | 666232.424 | 2290675.021 |
| 476 | 666212.556 | 2290677.936 |
| 477 | 666183.405 | 2290682.232 |
| 478 | 666138.758 | 2290688.752 |
| 479 | 666083.909 | 2290696.807 |
| 480 | 666074.933 | 2290692.818 |
| 481 | 666066.572 | 2290676.248 |
| 482 | 666057.596 | 2290673.333 |
| 483 | 666048.237 | 2290676.632 |
| 484 | 666052.993 | 2290685.454 |
| 485 | 666063.580 | 2290698.418 |
| 486 | 666068.259 | 2290703.328 |
| 487 | 666090.199 | 2290725.651 |
| 488 | 666089.048 | 2290728.106 |
| 489 | 666098.868 | 2290753.268 |
| 490 | 666099.175 | 2290759.098 |
| 491 | 666098.101 | 2290772.369 |
| 492 | 666097.410 | 2290778.199 |
| 493 | 666112.292 | 2290826.528 |
| 494 | 666111.295 | 2290851.844 |
| 495 | 666091.427 | 2290851.844 |
| 496 | 666058.363 | 2290852.457 |
| 497 | 666020.774 | 2290854.375 |
| 498 | 665942.834 | 2290849.926 |
| 499 | 665945.289 | 2290870.792 |
| 500 | 665954.111 | 2290900.403 |
| 501 | 665955.722 | 2290910.759 |
| 502 | 665958.330 | 2290928.403 |
| 503 | 665960.171 | 2290940.370 |
| 504 | 665961.935 | 2290952.184 |
| 505 | 665962.933 | 2290960.162 |
| 506 | 665964.007 | 2290967.603 |
| 507 | 665967.305 | 2290993.609 |
| 508 | 665972.829 | 2291005.959 |
| 509 | 665977.201 | 2291016.546 |
| 510 | 665980.423 | 2291020.918 |
| 511 | 665985.179 | 2291027.439 |
| 512 | 665990.856 | 2291035.417 |
| 513 | 665997.684 | 2291044.853 |



|     |            |             |
|-----|------------|-------------|
| 514 | 666004.818 | 2291049.302 |
| 515 | 666015.174 | 2291055.899 |
| 516 | 666023.613 | 2291061.116 |
| 517 | 666026.911 | 2291063.341 |
| 518 | 666031.284 | 2291064.491 |
| 519 | 666042.867 | 2291067.713 |
| 520 | 666059.207 | 2291072.239 |
| 521 | 666092.194 | 2291073.313 |
| 522 | 666102.166 | 2291071.472 |
| 523 | 666112.139 | 2291068.634 |
| 524 | 666121.421 | 2291065.489 |
| 525 | 666125.334 | 2291063.571 |
| 526 | 666128.555 | 2291061.730 |
| 527 | 666135.997 | 2291058.431 |
| 528 | 666143.361 | 2291053.138 |
| 529 | 666149.958 | 2291048.535 |
| 530 | 666162.693 | 2291037.949 |
| 531 | 666182.024 | 2291025.981 |
| 532 | 666186.857 | 2291023.066 |
| 533 | 666190.386 | 2291021.455 |
| 534 | 666192.917 | 2291020.075 |
| 535 | 666195.833 | 2291018.003 |
| 536 | 666208.797 | 2291008.414 |
| 537 | 666208.956 | 2291008.438 |
| 538 | 666206.949 | 2291029.972 |
| 539 | 666201.136 | 2291031.695 |
| 540 | 666190.454 | 2291037.637 |
| 541 | 666178.009 | 2291046.134 |
| 542 | 666164.712 | 2291056.894 |
| 543 | 666148.948 | 2291069.165 |
| 544 | 666136.199 | 2291076.930 |
| 545 | 666122.590 | 2291083.140 |
| 546 | 666108.688 | 2291087.546 |
| 547 | 666095.930 | 2291089.979 |
| 548 | 666084.750 | 2291091.300 |
| 549 | 666072.325 | 2291091.496 |
| 550 | 666062.196 | 2291090.825 |
| 551 | 666050.819 | 2291089.262 |
| 552 | 666037.475 | 2291085.994 |
| 553 | 666024.464 | 2291081.420 |
| 554 | 666012.535 | 2291075.362 |
| 555 | 666001.532 | 2291068.304 |
| 556 | 665985.465 | 2291055.161 |

|     |            |             |
|-----|------------|-------------|
| 557 | 665975.028 | 2291043.638 |
| 558 | 665963.465 | 2291027.577 |
| 559 | 665954.452 | 2291009.176 |
| 560 | 665948.965 | 2290994.260 |
| 561 | 665921.204 | 2291008.464 |
| 562 | 665928.442 | 2291027.614 |
| 563 | 665936.548 | 2291043.184 |
| 564 | 665953.550 | 2291066.050 |
| 565 | 665968.588 | 2291080.749 |
| 566 | 665995.178 | 2291101.296 |
| 567 | 666014.253 | 2291110.858 |
| 568 | 666030.271 | 2291118.957 |
| 569 | 666043.740 | 2291122.358 |
| 570 | 666068.143 | 2291126.053 |
| 571 | 666086.438 | 2291126.788 |
| 572 | 666107.425 | 2291125.321 |
| 573 | 666126.882 | 2291120.891 |
| 574 | 666145.339 | 2291113.839 |
| 575 | 666166.118 | 2291104.102 |
| 576 | 666181.400 | 2291094.225 |
| 577 | 666198.029 | 2291080.811 |
| 578 | 666209.957 | 2291072.834 |
| 579 | 666216.651 | 2291086.506 |
| 580 | 666268.274 | 2291202.965 |
| 581 | 666305.510 | 2291191.530 |
| 582 | 666327.791 | 2291183.226 |
| 583 | 666335.293 | 2291179.791 |
| 584 | 666346.770 | 2291176.517 |
| 585 | 666375.180 | 2291167.378 |
| 586 | 666386.260 | 2291164.315 |
| 587 | 666396.019 | 2291161.133 |
| 588 | 666409.929 | 2291156.444 |
| 589 | 666424.228 | 2291152.566 |
| 590 | 666437.057 | 2291148.736 |
| 591 | 666457.603 | 2291141.958 |
| 592 | 666483.378 | 2291133.768 |
| 593 | 666475.046 | 2291111.996 |
| 594 | 666453.295 | 2291060.565 |
| 595 | 666446.788 | 2291046.989 |
| 596 | 666439.026 | 2291040.892 |
| 597 | 666459.160 | 2291039.328 |
| 598 | 666459.160 | 2291040.550 |
| 599 | 666468.663 | 2291064.958 |

|     |            |             |
|-----|------------|-------------|
| 600 | 666472.930 | 2291077.758 |
| 601 | 666473.447 | 2291081.378 |
| 602 | 666474.740 | 2291082.929 |
| 603 | 666476.938 | 2291086.162 |
| 604 | 666480.946 | 2291091.721 |
| 605 | 666484.437 | 2291097.669 |
| 606 | 666488.186 | 2291106.461 |
| 607 | 666492.324 | 2291115.382 |
| 608 | 666494.910 | 2291120.942 |
| 609 | 666495.944 | 2291124.820 |
| 610 | 666500.599 | 2291135.164 |
| 611 | 666503.960 | 2291141.887 |
| 612 | 666507.451 | 2291148.740 |
| 613 | 666513.657 | 2291161.023 |
| 614 | 666519.346 | 2291173.047 |
| 615 | 666522.449 | 2291179.124 |
| 616 | 666527.233 | 2291188.821 |
| 617 | 666540.550 | 2291217.136 |
| 618 | 666548.566 | 2291233.815 |
| 619 | 666560.849 | 2291259.544 |
| 620 | 666562.401 | 2291262.130 |
| 621 | 666566.021 | 2291267.948 |
| 622 | 666570.343 | 2291277.083 |
| 623 | 666572.303 | 2291279.948 |
| 624 | 666587.985 | 2291283.114 |
| 625 | 666593.413 | 2291283.717 |
| 626 | 666652.221 | 2291293.820 |
| 627 | 666647.395 | 2291265.171 |
| 628 | 666644.530 | 2291265.020 |
| 629 | 666632.618 | 2291217.974 |
| 630 | 666623.722 | 2291177.261 |
| 631 | 666624.626 | 2291176.206 |
| 632 | 666624.560 | 2291176.168 |
| 633 | 666639.904 | 2291157.190 |
| 634 | 666646.188 | 2291149.021 |
| 635 | 666653.032 | 2291142.068 |
| 636 | 666663.187 | 2291132.333 |
| 637 | 666673.915 | 2291133.083 |
| 638 | 666686.203 | 2291133.388 |
| 639 | 666711.955 | 2291134.983 |
| 640 | 666707.925 | 2291140.863 |
| 641 | 666721.274 | 2291145.764 |
| 642 | 666733.901 | 2291149.876 |

|     |            |             |
|-----|------------|-------------|
| 643 | 666747.693 | 2291154.383 |
| 644 | 666770.185 | 2291163.394 |
| 645 | 666801.520 | 2291178.042 |
| 646 | 666799.379 | 2291188.840 |
| 647 | 666830.738 | 2291224.736 |
| 648 | 666842.513 | 2291238.244 |
| 649 | 666893.532 | 2291242.301 |
| 650 | 666892.479 | 2291225.820 |
| 651 | 666939.286 | 2291243.371 |
| 652 | 666968.059 | 2291277.111 |
| 653 | 667008.433 | 2291271.370 |
| 654 | 667000.114 | 2291237.514 |
| 655 | 667076.958 | 2291233.254 |
| 656 | 667096.046 | 2291230.156 |
| 657 | 667129.921 | 2291226.019 |
| 658 | 667140.216 | 2291271.057 |
| 659 | 667146.003 | 2291270.977 |
| 660 | 667146.997 | 2291281.965 |
| 661 | 667143.930 | 2291290.178 |
| 662 | 667140.088 | 2291302.874 |
| 663 | 667135.203 | 2291313.875 |
| 664 | 667129.779 | 2291325.335 |
| 665 | 667125.516 | 2291336.183 |
| 666 | 667120.343 | 2291344.422 |
| 667 | 667116.872 | 2291348.056 |
| 668 | 667113.525 | 2291353.445 |
| 669 | 667111.278 | 2291358.838 |
| 670 | 667106.851 | 2291363.260 |
| 671 | 667097.489 | 2291371.946 |
| 672 | 667070.710 | 2291386.980 |
| 673 | 667060.563 | 2291392.928 |
| 674 | 667044.169 | 2291404.333 |
| 675 | 667034.157 | 2291409.028 |
| 676 | 667018.389 | 2291417.576 |
| 677 | 667005.604 | 2291426.357 |
| 678 | 666989.636 | 2291436.447 |
| 679 | 666974.958 | 2291445.647 |
| 680 | 666957.758 | 2291455.513 |
| 681 | 666927.338 | 2291472.061 |
| 682 | 666906.786 | 2291484.452 |
| 683 | 666882.935 | 2291497.540 |
| 684 | 666855.008 | 2291513.359 |
| 685 | 666835.181 | 2291524.584 |

|     |            |             |
|-----|------------|-------------|
| 686 | 666818.072 | 2291534.482 |
| 687 | 666791.565 | 2291550.024 |
| 688 | 666778.313 | 2291557.886 |
| 689 | 666759.688 | 2291568.101 |
| 690 | 666735.018 | 2291582.118 |
| 691 | 666718.889 | 2291589.492 |
| 692 | 666703.111 | 2291595.994 |
| 693 | 666683.126 | 2291602.887 |
| 694 | 666655.263 | 2291610.754 |
| 695 | 666641.044 | 2291614.459 |
| 696 | 666625.320 | 2291619.040 |
| 697 | 666606.097 | 2291624.264 |
| 698 | 666582.419 | 2291629.256 |
| 699 | 666555.290 | 2291636.250 |
| 700 | 666539.165 | 2291641.705 |
| 701 | 666522.455 | 2291648.286 |
| 702 | 666504.519 | 2291657.500 |
| 703 | 666488.895 | 2291667.747 |
| 704 | 666469.857 | 2291679.891 |
| 705 | 666452.706 | 2291691.030 |
| 706 | 666434.455 | 2291702.583 |
| 707 | 666424.090 | 2291709.202 |
| 708 | 666407.760 | 2291720.649 |
| 709 | 666392.589 | 2291729.033 |
| 710 | 666382.696 | 2291735.992 |
| 711 | 666366.538 | 2291746.382 |
| 712 | 666351.127 | 2291755.254 |
| 713 | 666342.970 | 2291763.618 |
| 714 | 666328.783 | 2291778.473 |
| 715 | 666311.507 | 2291808.982 |
| 716 | 666283.494 | 2291832.333 |
| 717 | 666271.532 | 2291838.806 |
| 718 | 666264.383 | 2291840.957 |
| 719 | 666252.071 | 2291842.748 |
| 720 | 666238.470 | 2291843.225 |
| 721 | 666226.576 | 2291842.283 |
| 722 | 666210.392 | 2291843.273 |
| 723 | 666199.251 | 2291842.016 |
| 724 | 666189.910 | 2291838.437 |
| 725 | 666166.614 | 2291827.909 |
| 726 | 666163.057 | 2291826.303 |
| 727 | 666159.616 | 2291824.582 |
| 728 | 666156.289 | 2291822.631 |

|     |            |             |
|-----|------------|-------------|
| 729 | 666155.256 | 2291821.943 |
| 730 | 666152.962 | 2291820.681 |
| 731 | 666149.750 | 2291818.501 |
| 732 | 666146.652 | 2291816.321 |
| 733 | 665958.047 | 2291677.379 |
| 734 | 665924.616 | 2291652.726 |
| 735 | 665929.708 | 2291651.765 |
| 736 | 665910.390 | 2291616.551 |
| 737 | 665869.743 | 2291633.454 |
| 738 | 665804.043 | 2291635.969 |
| 739 | 665780.499 | 2291642.107 |
| 740 | 665767.017 | 2291645.527 |
| 741 | 665753.938 | 2291648.948 |
| 742 | 665740.959 | 2291652.269 |
| 743 | 665720.232 | 2291657.601 |
| 744 | 665684.213 | 2291667.059 |
| 745 | 665646.483 | 2291676.818 |
| 746 | 665597.485 | 2291689.395 |
| 747 | 665566.093 | 2291697.544 |
| 748 | 665551.706 | 2291701.267 |
| 749 | 665545.267 | 2291703.179 |
| 750 | 665525.546 | 2291708.914 |
| 751 | 665492.143 | 2291718.774 |
| 752 | 665462.965 | 2291727.426 |
| 753 | 665437.708 | 2291734.714 |
| 754 | 665397.166 | 2291745.301 |
| 755 | 665397.126 | 2291745.304 |
| 756 | 665396.958 | 2291745.317 |
| 757 | 665354.505 | 2291714.623 |
| 758 | 665290.355 | 2291664.772 |
| 759 | 665234.128 | 2291739.163 |
| 760 | 665212.193 | 2291716.662 |
| 761 | 665250.897 | 2291667.211 |
| 762 | 665241.608 | 2291655.190 |
| 763 | 665218.112 | 2291645.810 |
| 764 | 665200.627 | 2291634.973 |
| 765 | 665182.049 | 2291627.687 |
| 766 | 665157.460 | 2291611.113 |
| 767 | 665128.773 | 2291587.526 |
| 768 | 665121.123 | 2291578.328 |
| 769 | 665118.482 | 2291562.117 |
| 770 | 664998.088 | 2291562.208 |
| 771 | 665002.188 | 2291727.918 |

|     |            |             |
|-----|------------|-------------|
| 772 | 665056.317 | 2291732.252 |
| 773 | 665102.969 | 2291735.821 |
| 774 | 665191.514 | 2291742.874 |
| 775 | 665220.151 | 2291757.490 |
| 776 | 665185.035 | 2291803.647 |
| 777 | 665280.317 | 2291844.510 |
| 778 | 665306.548 | 2291857.453 |
| 779 | 665307.096 | 2291857.724 |
| 780 | 665290.808 | 2291888.621 |
| 781 | 665275.456 | 2291948.000 |
| 782 | 665226.247 | 2291946.214 |
| 783 | 665169.229 | 2291939.288 |
| 784 | 665170.650 | 2291930.099 |
| 785 | 665194.320 | 2291859.961 |
| 786 | 665153.932 | 2291847.377 |
| 787 | 665099.689 | 2291920.269 |
| 788 | 665094.183 | 2291927.727 |
| 789 | 665083.743 | 2291941.610 |
| 790 | 665044.049 | 2291995.076 |
| 791 | 665135.024 | 2292064.604 |
| 792 | 665163.934 | 2292086.518 |
| 793 | 665173.686 | 2292094.091 |
| 794 | 665274.298 | 2292167.176 |
| 795 | 665361.602 | 2292182.206 |
| 796 | 665413.113 | 2292191.155 |
| 797 | 665410.704 | 2292216.282 |
| 798 | 665407.836 | 2292245.309 |
| 799 | 665406.115 | 2292262.749 |
| 800 | 665406.194 | 2292262.740 |
| 801 | 665406.071 | 2292263.597 |
| 802 | 665413.862 | 2292279.049 |
| 803 | 665410.692 | 2292315.806 |
| 804 | 665406.922 | 2292357.446 |
| 805 | 665411.806 | 2292351.877 |
| 806 | 665417.803 | 2292341.596 |
| 807 | 665424.486 | 2292313.236 |
| 808 | 665430.484 | 2292297.899 |
| 809 | 665431.427 | 2292290.273 |
| 810 | 665434.854 | 2292282.905 |
| 811 | 665452.761 | 2292268.339 |
| 812 | 665462.014 | 2292264.998 |
| 813 | 665482.663 | 2292260.028 |
| 814 | 665502.884 | 2292261.228 |

|     |            |             |
|-----|------------|-------------|
| 815 | 665503.997 | 2292282.305 |
| 816 | 665604.157 | 2292292.672 |
| 817 | 665598.331 | 2292342.281 |
| 818 | 665593.704 | 2292382.122 |
| 819 | 665588.462 | 2292428.206 |
| 820 | 665588.140 | 2292428.656 |
| 821 | 665492.679 | 2292420.052 |
| 822 | 665477.873 | 2292591.657 |
| 823 | 665477.873 | 2292591.871 |
| 824 | 665565.636 | 2292604.225 |
| 825 | 665571.222 | 2292555.133 |
| 826 | 665575.197 | 2292518.073 |
| 827 | 665592.062 | 2292518.073 |
| 828 | 665597.862 | 2292514.313 |
| 829 | 665615.157 | 2292496.911 |
| 830 | 665618.165 | 2292491.217 |
| 831 | 665618.917 | 2292480.583 |
| 832 | 665620.099 | 2292477.468 |
| 833 | 665622.247 | 2292471.344 |
| 834 | 665624.181 | 2292465.973 |
| 835 | 665625.685 | 2292458.991 |
| 836 | 665628.692 | 2292445.348 |
| 837 | 665630.841 | 2292435.895 |
| 838 | 665630.921 | 2292435.766 |
| 839 | 665631.918 | 2292435.929 |
| 840 | 665640.314 | 2292413.053 |
| 841 | 665662.505 | 2292352.134 |
| 842 | 665667.046 | 2292333.028 |
| 843 | 665673.986 | 2292297.385 |
| 844 | 665678.270 | 2292268.082 |
| 845 | 665687.438 | 2292257.287 |
| 846 | 665714.599 | 2292250.090 |
| 847 | 665718.711 | 2292225.928 |
| 848 | 665712.114 | 2292224.471 |
| 849 | 665712.028 | 2292209.649 |
| 850 | 665712.075 | 2292209.472 |
| 851 | 665717.703 | 2292209.513 |
| 852 | 665717.932 | 2292203.432 |
| 853 | 665718.964 | 2292198.842 |
| 854 | 665719.768 | 2292196.318 |
| 855 | 665721.947 | 2292192.417 |
| 856 | 665722.177 | 2292192.073 |
| 857 | 665724.701 | 2292188.861 |



|     |            |             |
|-----|------------|-------------|
| 858 | 665708.525 | 2292174.289 |
| 859 | 665717.817 | 2292166.143 |
| 860 | 665708.525 | 2292145.147 |
| 861 | 665702.330 | 2292132.641 |
| 862 | 665723.553 | 2292113.251 |
| 863 | 665724.815 | 2292111.301 |
| 864 | 665731.125 | 2292104.876 |
| 865 | 665737.205 | 2292105.105 |
| 866 | 665768.984 | 2292099.942 |
| 867 | 665770.819 | 2292099.713 |
| 868 | 665770.590 | 2292096.615 |
| 869 | 665770.934 | 2292093.632 |
| 870 | 665771.737 | 2292090.649 |
| 871 | 665772.999 | 2292087.895 |
| 872 | 665774.720 | 2292085.486 |
| 873 | 665776.900 | 2292083.306 |
| 874 | 665779.309 | 2292081.470 |
| 875 | 665782.062 | 2292080.208 |
| 876 | 665783.095 | 2292079.864 |
| 877 | 665785.045 | 2292079.290 |
| 878 | 665783.095 | 2292069.997 |
| 879 | 665791.928 | 2292061.392 |
| 880 | 665794.880 | 2292060.422 |
| 881 | 665799.959 | 2292058.753 |
| 882 | 665810.284 | 2292053.475 |
| 883 | 665820.724 | 2292047.738 |
| 884 | 665832.196 | 2292041.428 |
| 885 | 665846.422 | 2292034.659 |
| 886 | 665855.485 | 2292024.447 |
| 887 | 665861.565 | 2292013.433 |
| 888 | 665865.007 | 2292010.909 |
| 889 | 665884.051 | 2291991.978 |
| 890 | 665897.244 | 2291985.323 |
| 891 | 665915.026 | 2291981.996 |
| 892 | 665989.023 | 2291943.904 |
| 893 | 666001.068 | 2291954.919 |
| 894 | 666012.426 | 2291960.311 |
| 895 | 666038.239 | 2291974.194 |
| 896 | 666040.533 | 2291993.469 |
| 897 | 666061.413 | 2291993.814 |
| 898 | 666073.573 | 2291999.321 |
| 899 | 666097.665 | 2292001.730 |
| 900 | 666128.641 | 2291995.764 |

|     |            |             |
|-----|------------|-------------|
| 901 | 666171.203 | 2291997.026 |
| 902 | 666171.319 | 2291996.534 |
| 903 | 666174.300 | 2291983.946 |
| 904 | 666195.524 | 2291944.708 |
| 905 | 666217.436 | 2291900.420 |
| 906 | 666219.616 | 2291900.650 |
| 907 | 666239.348 | 2291876.671 |
| 908 | 666244.511 | 2291874.239 |
| 909 | 666252.234 | 2291876.948 |
| 910 | 666264.439 | 2291872.766 |
| 911 | 666270.612 | 2291869.629 |
| 912 | 666279.222 | 2291864.930 |
| 913 | 666286.675 | 2291861.300 |
| 914 | 666287.247 | 2291860.784 |
| 915 | 666288.537 | 2291868.076 |
| 916 | 666290.332 | 2291884.519 |
| 917 | 666293.716 | 2291918.858 |
| 918 | 666293.870 | 2291939.141 |
| 919 | 666296.852 | 2291958.827 |
| 920 | 666300.708 | 2292013.173 |
| 921 | 666304.099 | 2292062.327 |
| 922 | 666311.661 | 2292107.175 |
| 923 | 666313.506 | 2292112.842 |
| 924 | 666318.761 | 2292122.932 |
| 925 | 666345.284 | 2292159.682 |
| 926 | 666353.046 | 2292170.331 |
| 927 | 666361.592 | 2292183.170 |
| 928 | 666368.417 | 2292193.868 |
| 929 | 666379.022 | 2292209.147 |
| 930 | 666387.478 | 2292218.552 |
| 931 | 666387.277 | 2292227.477 |
| 932 | 666388.499 | 2292239.413 |
| 933 | 666389.401 | 2292249.595 |
| 934 | 666389.674 | 2292258.033 |
| 935 | 666389.448 | 2292266.260 |
| 936 | 666389.190 | 2292275.620 |
| 937 | 666385.191 | 2292287.746 |
| 938 | 666381.743 | 2292295.718 |
| 939 | 666374.723 | 2292309.307 |
| 940 | 666366.938 | 2292324.413 |
| 941 | 666362.764 | 2292334.180 |
| 942 | 666357.703 | 2292347.869 |
| 943 | 666348.906 | 2292369.458 |

|     |            |             |
|-----|------------|-------------|
| 944 | 666343.991 | 2292378.163 |
| 945 | 666341.225 | 2292387.035 |
| 946 | 666341.099 | 2292396.069 |
| 947 | 666344.546 | 2292401.701 |
| 948 | 666348.877 | 2292411.466 |
| 949 | 666354.739 | 2292420.059 |
| 950 | 666372.339 | 2292443.520 |
| 951 | 666376.728 | 2292454.517 |
| 952 | 666374.077 | 2292462.050 |
| 953 | 666369.745 | 2292470.996 |
| 954 | 666362.257 | 2292478.232 |
| 955 | 666353.711 | 2292488.483 |
| 956 | 666344.654 | 2292496.374 |
| 957 | 666338.444 | 2292501.931 |
| 958 | 666331.151 | 2292508.564 |
| 959 | 666324.165 | 2292513.837 |
| 960 | 666319.078 | 2292514.422 |
| 961 | 666308.212 | 2292515.566 |
| 962 | 666301.096 | 2292508.305 |
| 963 | 666297.431 | 2292506.493 |
| 964 | 666289.979 | 2292499.749 |
| 965 | 666285.898 | 2292495.806 |
| 966 | 666255.456 | 2292466.286 |
| 967 | 666249.573 | 2292460.526 |
| 968 | 666232.425 | 2292444.742 |
| 969 | 666225.267 | 2292437.881 |
| 970 | 666210.083 | 2292422.735 |
| 971 | 666194.742 | 2292408.898 |
| 972 | 666170.468 | 2292383.079 |
| 973 | 666171.286 | 2292380.894 |
| 974 | 666173.721 | 2292376.570 |
| 975 | 666189.282 | 2292373.545 |
| 976 | 666195.364 | 2292374.839 |
| 977 | 666198.169 | 2292375.567 |
| 978 | 666198.970 | 2292375.585 |
| 979 | 666200.573 | 2292375.620 |
| 980 | 666205.842 | 2292377.577 |
| 981 | 666206.648 | 2292377.595 |
| 982 | 666213.031 | 2292373.387 |
| 983 | 666213.223 | 2292373.058 |
| 984 | 666213.961 | 2292372.077 |
| 985 | 666216.834 | 2292361.946 |
| 986 | 666220.021 | 2292349.645 |

|      |            |             |
|------|------------|-------------|
| 987  | 666222.328 | 2292346.980 |
| 988  | 666224.829 | 2292342.206 |
| 989  | 666227.926 | 2292338.644 |
| 990  | 666234.551 | 2292332.169 |
| 991  | 666240.068 | 2292328.365 |
| 992  | 666245.784 | 2292326.656 |
| 993  | 666252.340 | 2292318.811 |
| 994  | 666259.826 | 2292311.646 |
| 995  | 666268.765 | 2292301.583 |
| 996  | 666285.073 | 2292283.865 |
| 997  | 666294.382 | 2292271.787 |
| 998  | 666297.980 | 2292261.284 |
| 999  | 666295.523 | 2292258.945 |
| 1000 | 666292.844 | 2292261.883 |
| 1001 | 666290.265 | 2292267.686 |
| 1002 | 666285.144 | 2292273.195 |
| 1003 | 666279.884 | 2292276.923 |
| 1004 | 666273.970 | 2292282.653 |
| 1005 | 666264.416 | 2292288.049 |
| 1006 | 666255.694 | 2292295.295 |
| 1007 | 666241.660 | 2292307.960 |
| 1008 | 666229.266 | 2292315.185 |
| 1009 | 666212.855 | 2292328.365 |
| 1010 | 666198.703 | 2292340.262 |
| 1011 | 666185.580 | 2292350.302 |
| 1012 | 666174.911 | 2292361.189 |
| 1013 | 666160.780 | 2292370.506 |
| 1014 | 666152.630 | 2292381.015 |
| 1015 | 666140.585 | 2292398.755 |
| 1016 | 666131.843 | 2292413.240 |
| 1017 | 666121.085 | 2292425.193 |
| 1018 | 666116.757 | 2292431.587 |
| 1019 | 666113.048 | 2292437.385 |
| 1020 | 666109.948 | 2292442.883 |
| 1021 | 666099.087 | 2292452.634 |
| 1022 | 666095.976 | 2292461.269 |
| 1023 | 666072.600 | 2292479.371 |
| 1024 | 666066.984 | 2292487.975 |
| 1025 | 666067.203 | 2292497.464 |
| 1026 | 666058.171 | 2292501.701 |
| 1027 | 666041.853 | 2292510.187 |
| 1028 | 666025.829 | 2292517.817 |
| 1029 | 666010.375 | 2292530.024 |

|      |            |             |
|------|------------|-------------|
| 1030 | 665999.328 | 2292542.473 |
| 1031 | 665988.329 | 2292557.684 |
| 1032 | 665977.041 | 2292568.131 |
| 1033 | 665965.325 | 2292578.879 |
| 1034 | 665946.867 | 2292583.609 |
| 1035 | 665931.387 | 2292584.702 |
| 1036 | 665917.187 | 2292586.913 |
| 1037 | 665903.716 | 2292585.463 |
| 1038 | 665895.905 | 2292581.777 |
| 1039 | 665885.005 | 2292581.142 |
| 1040 | 665877.483 | 2292578.574 |
| 1041 | 665867.473 | 2292581.311 |
| 1042 | 665859.441 | 2292579.311 |
| 1043 | 665842.574 | 2292570.854 |
| 1044 | 665837.073 | 2292571.389 |
| 1045 | 665834.035 | 2292569.145 |
| 1046 | 665832.082 | 2292564.671 |
| 1047 | 665825.714 | 2292564.072 |
| 1048 | 665816.548 | 2292563.159 |
| 1049 | 665807.432 | 2292566.155 |
| 1050 | 665808.651 | 2292575.629 |
| 1051 | 665813.940 | 2292578.730 |
| 1052 | 665825.651 | 2292589.641 |
| 1053 | 665831.424 | 2292588.307 |
| 1054 | 665849.526 | 2292587.046 |
| 1055 | 665858.628 | 2292589.611 |
| 1056 | 665868.855 | 2292598.025 |
| 1057 | 665911.575 | 2292647.778 |
| 1058 | 665922.266 | 2292639.981 |
| 1059 | 665947.026 | 2292659.211 |
| 1060 | 665961.770 | 2292672.568 |
| 1061 | 665946.469 | 2292689.430 |
| 1062 | 665947.800 | 2292696.715 |
| 1063 | 665947.761 | 2292706.093 |
| 1064 | 665951.099 | 2292713.796 |
| 1065 | 665955.944 | 2292732.845 |
| 1066 | 665960.613 | 2292755.180 |
| 1067 | 665960.789 | 2292756.261 |
| 1068 | 665953.001 | 2292764.177 |
| 1069 | 666041.898 | 2292854.201 |
| 1070 | 666084.799 | 2292897.879 |
| 1071 | 666124.168 | 2292937.997 |
| 1072 | 666137.467 | 2292930.001 |

|      |            |             |
|------|------------|-------------|
| 1073 | 666188.822 | 2292902.501 |
| 1074 | 666203.433 | 2292895.096 |
| 1075 | 666211.458 | 2292901.386 |
| 1076 | 666205.729 | 2292907.770 |
| 1077 | 666191.922 | 2292918.198 |
| 1078 | 666168.998 | 2292928.561 |
| 1079 | 666141.754 | 2292946.728 |
| 1080 | 666109.465 | 2292960.646 |
| 1081 | 666083.279 | 2292961.669 |
| 1082 | 666079.609 | 2293020.211 |
| 1083 | 666073.295 | 2293049.939 |
| 1084 | 666059.276 | 2293061.549 |
| 1085 | 666042.340 | 2293067.808 |
| 1086 | 666032.863 | 2293072.354 |
| 1087 | 666014.552 | 2293087.073 |
| 1088 | 666009.841 | 2293102.339 |
| 1089 | 666038.179 | 2293102.524 |
| 1090 | 666068.402 | 2293102.424 |
| 1091 | 666090.399 | 2293103.143 |
| 1092 | 666112.089 | 2293105.669 |
| 1093 | 666138.359 | 2293107.639 |
| 1094 | 666191.606 | 2293112.848 |
| 1095 | 666220.687 | 2293115.149 |

| <b>COORDENADAS EXTREMAS</b> |             |
|-----------------------------|-------------|
| <b>X</b>                    | <b>Y</b>    |
| 664998.088                  | 2293115.149 |
| 668631.722                  | 2289772.000 |

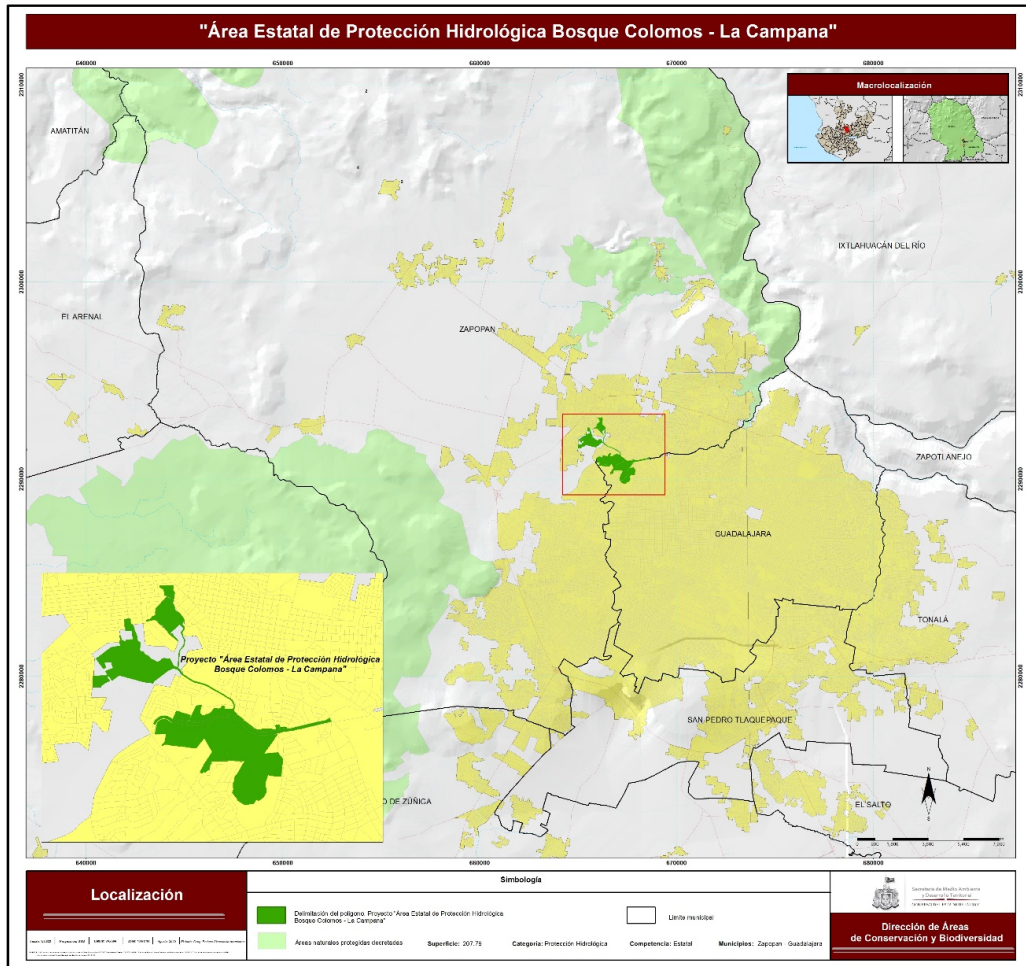

El plano oficial del Área Estatal de Protección Hidrológica "Bosque Colomos-La Campana" que contiene la descripción límite analítico-topográfica del polígono de dicha área natural protegida, se encuentra en las oficinas de la Secretaría de Medio Ambiente y Desarrollo Territorial, ubicadas en Av. Circunvalación Agustín Yáñez número 2343, 1er. Piso, Colonia Moderna, código postal 44130, Guadalajara, Jalisco.

**ARTÍCULO QUINTO.** Forman parte integrante del presente Decreto el Estudio Técnico Justificativo y el Programa de Aprovechamiento del “Área Estatal de Protección Hidrológica Bosque Colomos - La Campana”.

**ARTICULO SEXTO.** La presente declaratoria de “Área Estatal de Protección Hidrológica Bosque Colomos - La Campana”, no se pronuncia respecto a la propiedad ni posesión de los predios que se encuentran comprendidos en el polígono del área, ni tiene la finalidad de imponer un derecho real sobre las 207.79 hectáreas, materia de la Declaratoria, sino únicamente regula el uso que le deben dar los habitantes, propietarios, poseedores y visitantes a los predios que se encuentran en el área, a fin de que se conserven los servicios ambientales de la zona y se garantice el derecho a vivir en un ambiente sano para el desarrollo y el bienestar.

**ARTÍCULO SÉPTIMO.** Para los efectos del presente Decreto, en los términos de la Ley Estatal del Equilibrio Ecológico y la Protección al Ambiente y de las normas oficiales mexicanas, las actividades permitidas en la misma se sujetarán a lo previsto en este Decreto y a su Programa de Aprovechamiento que establecen los criterios de zonificación y política aplicada. El Programa de Aprovechamiento es el instrumento rector de planeación y gestión del territorio, en donde se establecen las estrategias y acciones de protección, manejo, restauración, conocimiento, cultura y gestión a desarrollar en el corto, mediano y largo plazo.

**ARTÍCULO OCTAVO.** Para el cumplimiento de los objetivos previstos del “Área Estatal de Protección Hidrológica Bosque Colomos - La Campana”; este Decreto y su Programa de Aprovechamiento, en los términos de la legislación aplicable de manera supletoria, definen y establecen la zonificación de manejo, la cual identifica y delimita las porciones del territorio que conforman el área, acorde a sus elementos biológicos, físicos y sociales:

**Zona de Protección:** Se consideran las superficies dentro del Área Natural Protegida, que requieren de un cuidado especial para asegurar su conservación a largo plazo por la función ambiental de recarga de agua al manto freático y la protección a los afloramientos de agua; tendrán por objeto mantener las condiciones de los ecosistemas representativos de las áreas, así como la continuidad de los procesos ecológicos.

**Zona de Uso Público:** Comprende aquellas áreas y sitios que presentan atractivos naturales para la realización de actividades de recreación, esparcimiento y deporte, en donde es posible mantener concentraciones de visitantes, en los límites que se determinen con base en la capacidad de carga de las áreas; estas áreas son abiertas y presentan elementos arbóreos y jardines, son aptas para la realización de actividades recreativas, de esparcimiento, de educación ambiental y deporte.



**Zona de restauración:** Son áreas que se encuentran alteradas o degradadas por la actividad antrópica, por ello el énfasis en la restauración con el fin de restablecer y recuperar sus funciones ambientales y los servicios ecosistémicos. Las zonas de restauración tendrán carácter provisional, ya que de acuerdo al programa de aprovechamiento se ejecutarán acciones tendientes a su recuperación; posteriormente a ésta, se asignará otra categoría de zonificación acorde a las características naturales, usos potenciales y modalidad del área protegida.

**Zona de Infraestructura:** En esta zona considera la superficie de rodamiento vehicular y tránsito de peatones, corresponde a la avenida Patria.

**Zona Municipal de Protección Hidrológica:** Esta zona comprende las dos Áreas Municipales de Protección Hidrológica: “Bosque Los Colomos” en el municipio de Guadalajara, publicado el Decreto en el Periódico Oficial El Estado de Jalisco el 26 de junio de 2007 y “Arroyo La Campana-Colomos III” en el municipio de Zapopan, Decreto publicado el 31 de julio de 2014 en el Periódico Oficial “El Estado de Jalisco”. En estas áreas naturales protegidas municipales, se atenderá y fortalecerá lo que establece los Decretos, sus programas de aprovechamiento y sus programas operativos anuales.

**ARTÍCULO NOVENO.** Dentro del Área Estatal de Protección Hidrológica Bosque Colomos – La Campana, podrán realizarse las siguientes actividades:

- I. Preservación de los ecosistemas y sus elementos;
- II. Monitoreo ambiental;
- III. Investigación;
- IV. Educación ambiental;
- V. Recreación y deporte, en los términos de la fracción II del artículo 20 del decreto legislativo 11605.
- VI. Restauración de ecosistemas y reintroducción de especies;
- VII. Construcción y mantenimiento de infraestructura pública;
- VIII. Las demás previstas en la Leyes General y Estatal del Equilibrio Ecológico y Protección al Ambiente, su reglamentación vigente, y de acuerdo con las zonas en donde se pretendan realizar.

Para las actividades a que se refiere el presente artículo y que requieran de autorización, la autoridad correspondiente deberá contar con la opinión previa de la Secretaría de Medio Ambiente y Desarrollo Territorial.

**ARTÍCULO DÉCIMO.** Las actividades dentro del Área Estatal de Protección Hidrológica Bosque Colomos – La Campana, se sujetarán a las siguientes modalidades:

I. La investigación y el monitoreo ambiental se llevarán a cabo de tal forma que no impliquen modificaciones de las características naturales originales y no alteren el hábitat o la viabilidad de las especies de la vida silvestre y sus poblaciones;

II. La educación ambiental puede llevarse a cabo siempre que se respete la capacidad de carga o límite de cambio aceptable del ecosistema, evitando en todo momento su fragmentación o la alteración del paisaje natural;

III. La recreación y deporte se realizará en los espacios establecidos para tal fin y ayudando a conservar los elementos naturales del entorno;

IV. La restauración de ecosistemas se llevará a cabo con la finalidad de recuperar la continuidad de los procesos ecológicos y la reintroducción de vida silvestre se realizará con especies nativas, considerando que estas actividades no afecten a otras especies nativas existentes en el área;

V. El mantenimiento de infraestructura existente, así como para la construcción de nuevas infraestructuras, se realizará de tal manera que no implique la remoción de las poblaciones naturales ni la fragmentación del ecosistema, y sin interferir con la captación natural de agua o su infiltración al suelo;

VI. La realización de cualquier obra pública, así como de aquellas actividades que afecten o puedan afectar la conservación, restauración y restablecimiento de los elementos naturales en las distintas zonas previstas en el presente Decreto, deberá quedar sujeta a las condiciones que se establezcan en el Programa de Aprovechamiento y en lo que determine la Secretaría en el ámbito de sus atribuciones;

VII. La realización de cualquier obra pública o de cualquier actividad, privilegiará la conservación, protección, restauración y uso sustentable de los recursos hídricos, los elementos biológicos y ecosistemas asociados a éstos, así como los servicios ambientales que de ellos se derivan en los términos y condiciones establecidos en el Programa de Aprovechamiento;

VIII. Las demás previstas que, de acuerdo con la zona, se establezcan en el Programa de Aprovechamiento, en las Leyes General y Estatal del Equilibrio

Ecológico y la Protección al Ambiente; de Vida Silvestre y demás disposiciones jurídicas que resulten aplicables.

**ARTÍCULO DÉCIMO PRIMERO.** En el Área Estatal de Protección Hidrológica Bosque Colomos - La Campana, queda prohibido:

I. Arrojar, verter, descargar o depositar desechos orgánicos, residuos sólidos o líquidos, u otro tipo de sustancias contaminantes como insecticidas, fungicidas y pesticidas, entre otros, en el suelo, subsuelo y cualquier clase de cauce, vaso, acuífero y manantial;

II. Interrumpir, rellenar, desecar, desviar o modificar los cauces de los arroyos, corrientes y manantiales;

III. Urbanizar, alterar o destruir los sitios de alimentación, anidación, refugio o reproducción de la vida silvestre;

V. Introducir ejemplares de especies exóticas; y

VI. Remover o extraer material geológico.

**ARTÍCULO DÉCIMO SEGUNDO.** Los propietarios, poseedores de inmuebles o titulares de otros derechos sobre las superficies, concesiones o asignaciones de aguas u otros permisos y derechos que integran el Área Estatal de Protección Hidrológica Bosque Colomos-La Campana, estarán obligados a la conservación, protección y restauración del área, de conformidad con lo dispuesto en este Decreto, en su Programa de Aprovechamiento y en su Programa Operativo Anual, en las normas oficiales mexicanas y en las disposiciones legales y reglamentarias aplicables.

**ARTÍCULO DÉCIMO TERCERO.** Cualquier obra o actividad pública o privada que se pretenda realizar dentro del Área Estatal de Protección Hidrológica Bosque Colomos-La Campana, deberá sujetarse a los lineamientos y modalidades establecidos en el presente Decreto, el Programa de Aprovechamiento del área y a las demás disposiciones jurídicas aplicables.

Asimismo, quienes pretendan realizar dichas obras o actividades deberán contar, en su caso y previamente a su ejecución, con la autorización de impacto ambiental correspondiente en los términos de las leyes General y Estatal del Equilibrio Ecológico y la Protección al Ambiente y sus Reglamentos en Materia de Evaluación del Impacto Ambiental, independientemente del otorgamiento de permisos, licencias y autorizaciones que deban expedir otras autoridades conforme a las disposiciones jurídicas que correspondan.

**ARTÍCULO DÉCIMO CUARTO.** La Secretaría de Medio Ambiente y Desarrollo Territorial, revisará y evaluará la efectividad del Programa de Aprovechamiento del Área Natural Protegida y realizará un proceso de actualización cada tres años, a través de sus áreas competentes, con la coordinación que establezca con los municipios y con las instituciones que crea conveniente.

**ARTÍCULO DÉCIMO QUINTO.** La Secretaría de Medio Ambiente y Desarrollo Territorial, será la encargada de la administración y vigilancia del Área Natural Protegida, a través de sus áreas correspondientes, o de los acuerdos de coordinación que establezca con los H. Ayuntamientos municipales con injerencia en el territorio.

**ARTÍCULO DÉCIMO SEXTO.** El propietario o poseedor del inmueble o titulares de otros derechos sobre las superficies y/o permisos, concesiones y derechos dentro del área natural protegida, participarán en las acciones de conservación y manejo previstas en la declaratoria, de conformidad con este Decreto, las normas oficiales mexicanas, y demás disposiciones legales aplicables.

**ARTÍCULO DÉCIMO SÉPTIMO:** La Secretaría de Medio Ambiente y Desarrollo Territorial podrá conformar o participar en una mesa de coordinación con los H. Ayuntamientos Municipales con territorio en el Área Estatal de Protección Hidrológica Bosque Colomos - La Campana, cuya función sea colaborar con la gestión ambiental del área natural protegida.

**ARTÍCULO DÉCIMO OCTAVO.** Todos los actos y convenios relativos a la propiedad, posesión o cualquier otro derecho relacionado con bienes inmuebles ubicados en las zonas que fueren materia de la presente declaratoria quedarán sujetos a la aplicación de las modalidades previstas por el presente decreto.

Los fedatarios públicos que expidan instrumentos públicos en los que conste una escritura, convenio, contrato o cualquier otro acto de naturaleza análoga, deberán hacer constar tal circunstancia.

Será nulo todo acto, convenio o contrato que contravenga lo establecido en este Decreto.

## TRANSITORIOS

**PRIMERO.** El presente Decreto entrará en vigor al día siguiente a la fecha de su publicación en el Periódico Oficial *"El Estado de Jalisco"*.

**SEGUNDO.** Inscríbase el presente decreto en el Registro Público de la Propiedad de conformidad con el artículo 57 de la Ley Estatal del Equilibrio Ecológico y Protección al Ambiente.

**TERCERO.-** Notifíquese a los interesados.

Así lo resolvió el Ciudadano Gobernador Constitucional del Estado, ante los Ciudadanos Secretarios General de Gobierno y de Medio Ambiente y Desarrollo Territorial, quienes lo refrendan de conformidad con el artículo 46 de la Constitución Política del Estado de Jalisco y 13 fracción IV de la Ley Orgánica del Poder Ejecutivo del Estado de Jalisco.

**MTRO. JORGE ARISTÓTELES SANDOVAL DÍAZ**

Gobernador Constitucional del Estado

(RÚBRICA)

**MTRO. ROBERTO LÓPEZ LARA**

Secretario General de Gobierno

(RÚBRICA)

**BIOL. MARÍA MAGDALENA RUIZ MEJÍA**

Secretaria de Medio Ambiente y Desarrollo Territorial

(RÚBRICA)



## REQUISITOS PARA PUBLICAR EN EL PERIÓDICO OFICIAL

Los días de publicación son martes, jueves y sábado

### Para convocatorias, estados financieros, balances y avisos

1. Que sean originales
2. Que estén legibles
3. Copia del RFC de la empresa
4. Firmados (con nombre y rúbrica)
5. Pago con cheque a nombre de la Secretaría de Planeación, Administración y Finanzas, que esté certificado

### Para edictos

1. Que sean originales
2. Que el sello y el edicto estén legibles
3. Que estén sellados (que el sello no invada las letras del contenido del edicto)
4. Firmados (con nombre y rúbrica)

### Para los dos casos

- Que no estén escritos por la parte de atrás con ningún tipo de tinta ni lápiz.
- Que la letra sea tamaño normal.
- Que los Balances o Estados Financieros, si son varios, vengan uno en cada hoja.
- La información de preferencia deberá venir en cd o usb, en el programa Word u otro formato editable.

**Por falta de alguno de los requisitos antes mencionados, no se aceptará ningún documento para su publicación.**

## PARA VENTA Y PUBLICACIÓN

### Venta

- |                     |         |
|---------------------|---------|
| 1. Número del día   | \$24.00 |
| 2. Número atrasado  | \$34.00 |
| 3. Edición especial | \$58.00 |

### Publicaciones

- |  |            |
|--|------------|
| 1. Publicación de edictos y avisos notariales por cada palabra                     | \$6.00     |
| 2. Balances, Estados Financieros y demás publicaciones especiales, por cada página | \$1,254.00 |
| 3. Mínima fracción de 1/4 de página en letra normal                                | \$321.00   |

### Suscripción

- |                          |            |
|--------------------------|------------|
| 1. Por suscripción anual | \$1,248.00 |
|--------------------------|------------|

**Tarifas válidas desde el día 1 de enero al 31 de diciembre de 2018**  
**Estas tarifas varían de acuerdo a la Ley de Ingresos del Estado.**

**Atentamente**  
**Dirección de Publicaciones**

Av. Prolongación Alcalde 1351, edificio C, primer piso, CP 44270, Tel. 3819 2720, Fax 3819 2722.  
Guadalajara, Jalisco

### Punto de Venta y Contratación

Av. Prolongación Alcalde 1855, planta baja, Edificio Archivos Generales, esquina Chihuahua  
Teléfono 3819 2300, Extensiones 47306 y 47307. Librería 3819 2476

periodicooficial.jalisco.gob.mx

**Quejas y sugerencias: publicaciones@jalisco.gob.mx**



## S U M A R I O

JUEVES 21 JUNIO DE 2018  
NÚMERO 3. SECCIÓN V  
TOMO CCCXCII

**DECRETO DIGELAG DEC 010/2018** del ciudadano Gobernador Constitucional del Estado de Jalisco por el que se emite la declaratoria de área natural protegida de competencia estatal relativo al área estatal de protección hidrológica Bosque Colomos - La Campana. **Pág. 3**

